

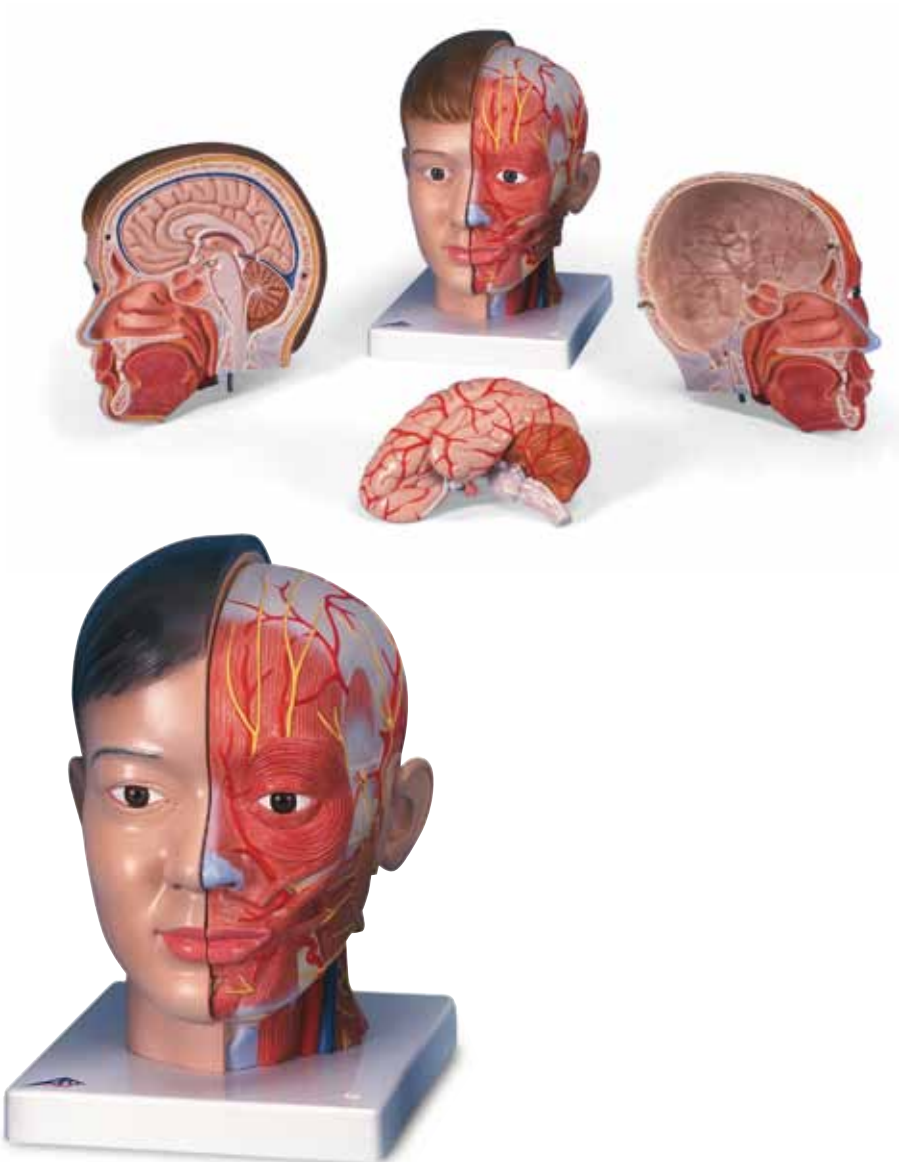

...going one step further



C06, C07

I.

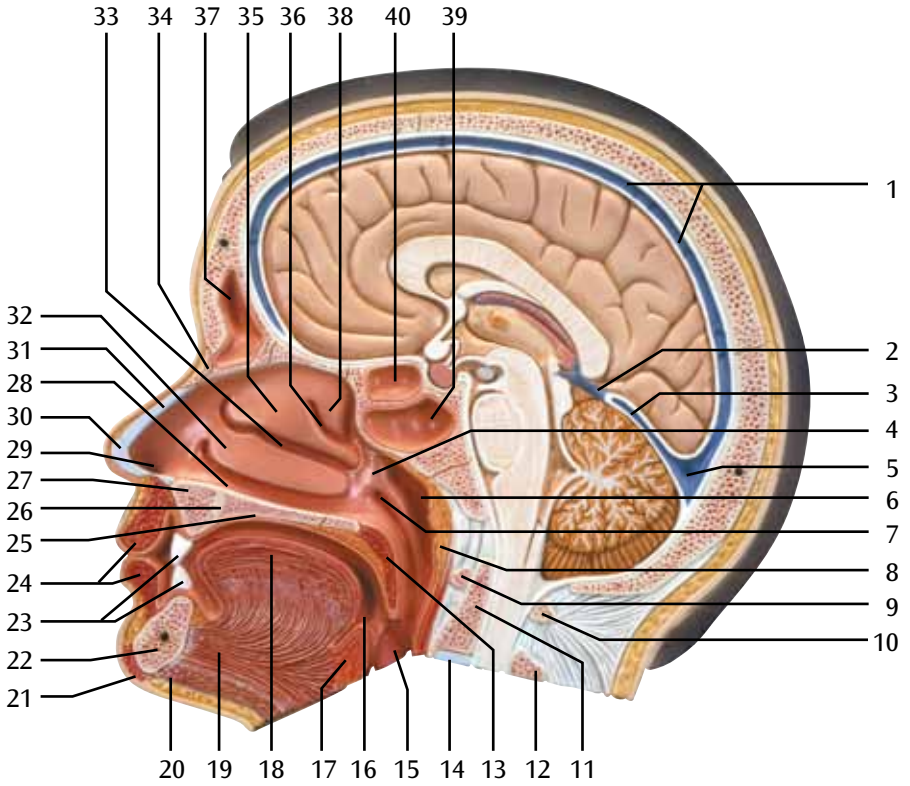

I.

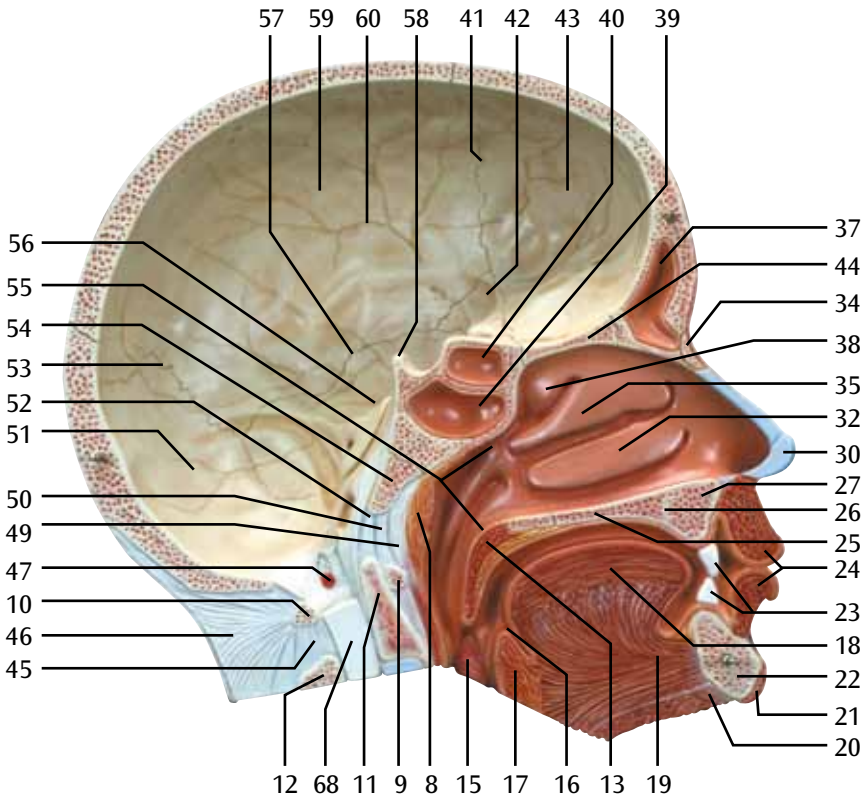

I.

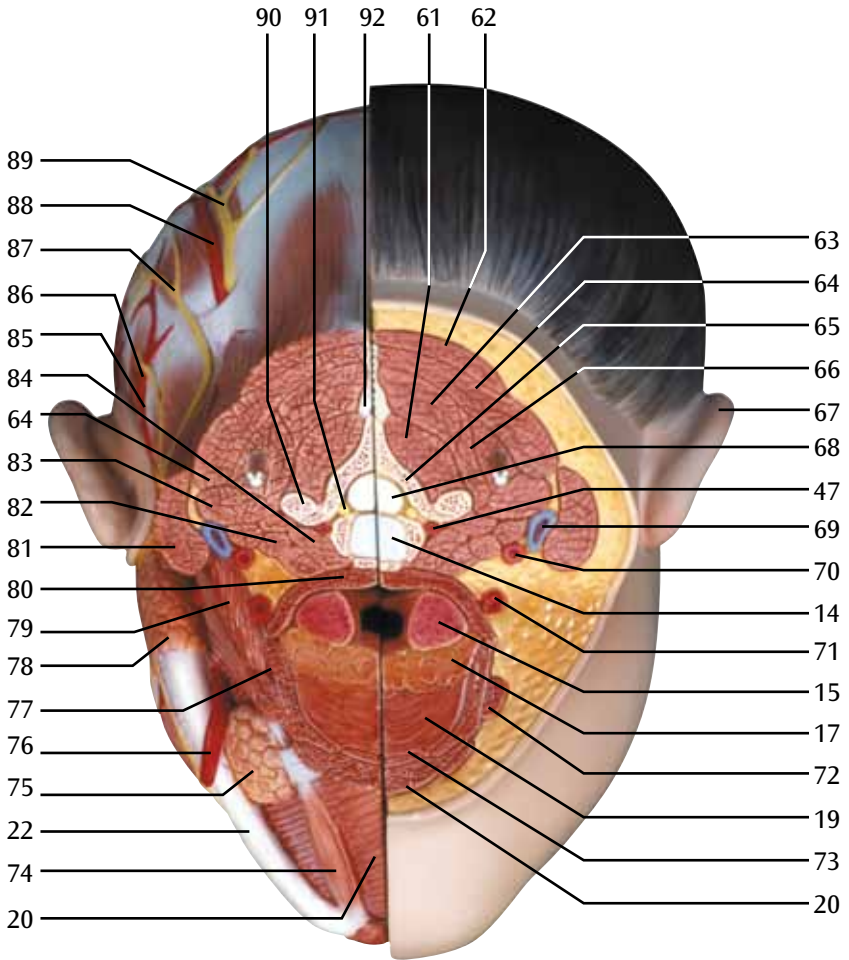

- 1 Sinus sagittalis superior
- 2 V. magna cerebri
- 3 Sinus rectus
- 4 Meatus nasopharyngeus
- 5 Confluens sinuum
- 6 Recessus pharyngeus
- 7 Tuba auditiva, ostium pharyngeum
- 8 Tonsilla pharyngealis
- 9 Atlas, arcus anterior
- 10 Atlas, arcus posterior
- 11 Axis, dens
- 12 Axis, processus spinosus
- 13 Palatum molle [Velum palatinum]
- 14 Discus intervertebralis
- 15 Tonsilla palatina
- 16 Foramen caecum linguae
- 17 Tonsilla lingualis
- 18 Lingua
- 19 M. genioglossus
- 20 M. mylohyoideus
- 21 M. mentalis
- 22 Mandibula
- 23 Dens incisivus I
- 24 M. orbicularis oris
- 25 Palatum durum
- 26 Canalis incisivus
- 27 Maxilla
- 28 Meatus nasi inferior
- 29 Nasus, vestibulum
- 30 Cartilago alaris major
- 31 Septum nasi, cartilago
- 32 Concha nasalis inferior
- 33 Meatus nasi medius
- 34 Os nasale
- 35 Concha nasalis media
- 36 Meatus nasi superior
- 37 Sinus frontalis
- 38 Concha nasalis superior
- 39 Sinus sphenoidalis
- 40 Sinus ethmoidales
- 41 Sutura coronalis
- 42 Os sphenoidale
- 43 Os frontale
- 44 Os ethmoidale, lamina cribrosa
- 45 Lig. interspinale
- 46 Lig. nuchae
- 47 A. vertebralis
- 48 Pharynx
- 49 Fascia pharyngobasilaris
- 50 Membrana atlantooccipitalis anterior
- 51 Os occipitale
- 52 Lig. apicis dentis
- 53 Sutura lambdoidea
- 54 Os occipitale, pars basilaris
- 55 Nasopharynx
- 56 Os temporale
- 57 Sutura squamosa
- 58 Dorsum sellae
- 59 Os parietale
- 60 Os parietale, sulcus arterialis
- 61 M. multifidus
- 62 M. trapezius
- 63 M. semispinalis capitis
- 64 M. levator scapulae
- 65 Vertebra cervicalis
- 66 M. splenius capitis et cervicis
- 67 Auris externa
- 68 Medulla spinalis
- 69 V. jugularis interna
- 70 A. carotis interna
- 71 A. carotis externa
- 72 M. stylohyoideus
- 73 M. geniohyoideus
- 74 M. digastricus, venter anterior
- 75 Glandula submandibularis
- 76 A. facialis
- 77 M. hyoglossus
- 78 Glandula parotidea
- 79 M. digastricus, venter posterior
- 80 M. constrictor pharyngis superior
- 81 M. sternocleidomastoideus
- 82 M. scalenus anterior
- 83 M. scalenus medius
- 84 M. longus colli
- 85 A. auricularis posterior
- 86 N. auricularis magnus
- 87 N. occipitalis minor
- 88 A. occipitalis
- 89 N. occipitalis major
- 90 Processus transversus
- 91 N. spinalis cervicalis
- 92 Processus spinosus

- | | |
|---|--|
| 1 Superior sagittal sinus | 54 Basilar part of occipital bone |
| 2 Great cerebral vein | 55 Nasal pharynx |
| 3 Straight sinus | 56 Temporal bone |
| 4 Nasopharyngeal meatus | 57 Squamosal suture |
| 5 Confluence of sinuses | 58 Dorsum sellae |
| 6 Pharyngeal recess | 59 Parietal bone |
| 7 Pharyngeal opening of auditory tube | 60 Artery sulcus of parietal bone |
| 8 Pharyngeal tonsil [adenoid tonsil] | 61 Multifidus muscle |
| 9 Anterior arch of atlas | 62 Trapezius muscle |
| 10 Posterior arch of atlas | 63 Semispinalis capitis muscle |
| 11 Dens axis | 64 Levator scapulae muscle |
| 12 Spinous process of axis | 65 Cervical vertebra |
| 13 Soft palate | 66 Splenius capitis and cervicis muscle |
| 14 Intervertebral disc | 67 External ear |
| 15 Palatine tonsil | 68 Spinal marrow |
| 16 Cecal foramen | 69 Internal jugular vein |
| 17 Lingual tonsil | 70 Internal carotid artery |
| 18 Tongue | 71 External carotid artery |
| 19 Genioglossus muscle | 72 Stylohyoideus muscle |
| 20 Mylohyoideus muscle | 73 Geniohyoideus muscle |
| 21 Mental muscle | 74 Anterior belly of digastric muscle |
| 22 Mandibula [mandible] | 75 Submandibular gland |
| 23 First incisor | 76 Facial artery |
| 24 Orbicularis oris muscle | 77 Hyoglossus muscle |
| 25 Hard palate | 78 Parotid gland |
| 26 Incisive canal | 79 Posterior belly of digastric muscle |
| 27 Maxillary bone | 80 Constrictor pharyngis superior muscle |
| 28 Inferior nasal meatus | 81 Sternocleidomastoideus muscle |
| 29 Nasal vestibule | 82 Scalenus anterior muscle |
| 30 Greater alar cartilage | 83 Scalenus medius muscle |
| 31 Cartilage of nasal septum | 84 Longus colli muscle |
| 32 Inferior turbinate bone | 85 Posterior auricular artery |
| 33 Middle nasal meatus | 86 Great auricular nerve |
| 34 Nasal bone | 87 Lesser occipital nerve |
| 35 Middle turbinate bone | 88 Occipital artery |
| 36 Superior nasal meatus | 89 Greater occipital nerve |
| 37 Frontal sinus | 90 Transverse process |
| 38 Superior turbinate bone | 91 Cervical spinal nerve |
| 39 Sphenoidal sinus | 92 Spinous process |
| 40 Ethmoidal sinus | |
| 41 Coronal suture | |
| 42 Sphenoid bone | |
| 43 Frontal bone | |
| 44 Cribrous lamina of ethmoid bone | |
| 45 Interspinal ligament [interspinous ligament] | |
| 46 Nuchal ligament [neck ligament] | |
| 47 Vertebral artery | |
| 48 Pharynx | |
| 49 Pharyngobasilar fascia | |
| 50 Anterior atlantooccipital membrane | |
| 51 Occipital bone | |
| 52 Apical dental ligament | |
| 53 Lambdoid suture | |

I. Kopf

Español

- 1 Oberer Pfeilblutleiter
- 2 Große Großhirnvene
- 3 Gerader Hirnsinus
- 4 Nasen-Rachen-Gang
- 5 Blutleiterzusammenfluß
- 6 Seitliche Nische des Nasen-Rachen-Raumes hinter der Ohrtrompete
- 7 Rachenmündung der Ohrtrompete
- 8 Rachenmandel
- 9 Vorderer Bogen des Atlas
- 10 Hinterer Bogen des Atlas
- 11 Zahn des Axis
- 12 Dornfortsatz des Axis
- 13 Weicher Gaumen, Gaumensegel
- 14 Zwischenwirbelscheibe, Bandscheibe
- 15 Gaumenmandel
- 16 Kleine Grube im hinteren Teil der Zunge
- 17 Zungenmandel
- 18 Zunge
- 19 Kinn-Zungen-Muskel
- 20 Unterkiefer-Zungenbein-Muskel
- 21 Kinnmuskel
- 22 Unterkiefer
- 23 1. Schneidezahn
- 24 Ringmuskel des Mundes
- 25 Harter Gaumen
- 26 Verbindungskanal zwischen Mund- und Nasenhöhle
- 27 Oberkiefer
- 28 Unterer Nasengang
- 29 Nasenvorraum
- 30 Nasenspitzenknorpel
- 31 Knorpel der Nasenscheidewand
- 32 Untere Nasenmuschel
- 33 Mittlerer Nasengang
- 34 Nasenbein
- 35 Mittlere Nasenmuschel
- 36 Oberer Nasengang
- 37 Stirnhöhle
- 38 Obere Nasenmuschel
- 39 Keilbeinhöhle
- 40 Siebbeinhöhlen
- 41 Kranznaht
- 42 Keilbein
- 43 Stirnbein
- 44 Siebbein, Siebplatte
- 45 Band zwischen den Dornfortsätzen
- 46 Nackenband
- 47 Wirbelschlagader
- 48 Rachen
- 49 Oberster Abschnitt der Rachenwand
- 50 Vordere Membran des Hinterhauptgelenks
- 51 Hinterhauptsbein
- 52 Band an der Spitze des zapfenförmigen Fortsatzes des 2. Halswirbels
- 53 Lambdanaht
- 54 Hinterhauptsbein, Grundteil
- 55 Nasenrachenraum
- 56 Schläfenbein
- 57 Schuppennaht
- 58 Türkensattellehne
- 59 Scheitelbein
- 60 Scheitelbein, Arterienfurche
- 61 Gespaltener Muskel der Wirbelfortsätze
- 62 Kapuzenmuskel
- 63 Halbdornmuskel des Kopfes
- 64 Schulterblattheber
- 65 Halswirbel
- 66 Riemenmuskel des Kopfes und des Halses
- 67 Außenohr
- 68 Rückenmark
- 69 Innere Drosselvene
- 70 Innere Kopf-Halsschlagader
- 71 Äußere Kopf-Halsschlagader
- 72 Griffelfortsatz-Zungenbein-Muskel
- 73 Kinn-Zungenbein-Muskel
- 74 Zweibäuchiger Muskel, vorderer Bauch
- 75 Unterkieferdrüse
- 76 Gesichtsschlagader
- 77 Zungenbein-Zungen-Muskel
- 78 Ohrspeicheldrüse
- 79 Zweibäuchiger Muskel, hinterer Bauch
- 80 Oberer Schlundmuskel
- 81 Kopfwender
- 82 Vorderer Treppenmuskel
- 83 Mittlerer Treppenmuskel
- 84 Langer Halsmuskel
- 85 Hintere Ohrschlagader
- 86 Großer Ohrmuschelnerv
- 87 Kleiner Hinterhauptnerv
- 88 Hinterhauptschlagader
- 89 Großer Hinterhauptnerv
- 90 Querfortsatz
- 91 Spinalnerv des Halses
- 92 Dornfortsatz

- 
- 1 Seno sagital superior
 - 2 Vena de Galeno
 - 3 Seno recto
 - 4 Canal nasofaríngeo
 - 5 Confluencia sinusal
 - 6 Receso faríngeo
 - 7 Trompa auditiva, orificio faríngeo
 - 8 Amígdala faríngea [amígdala adenoideas]
 - 9 Atlas, arco anterior
 - 10 Atlas, arco posterior
 - 11 Axis, diente
 - 12 Axis, apófisis espinosa
 - 13 Paladar blando [velo palatino]
 - 14 Disco intervertebral
 - 15 Amígdala palatina
 - 16 Orificio ciego
 - 17 Amígdala lingual
 - 18 Lengua
 - 19 M. geniogloso
 - 20 M. milohioideo
 - 21 M. mental
 - 22 Mandíbula
 - 23 Diente incisivo I
 - 24 M. orbicular de la boca
 - 25 Paladar duro
 - 26 Conducto incisivo
 - 27 Maxilar
 - 28 Meato nasal inferior
 - 29 Nariz, vestíbulo
 - 30 Cartílago alar mayor
 - 31 Tabique nasal, cartílago
 - 32 Cornete nasal inferior
 - 33 Meato nasal medio
 - 34 Hueso nasal
 - 35 Cornete nasal medio
 - 36 Meato nasal superior
 - 37 Seno frontal
 - 38 Cornete nasal superior
 - 39 Seno esfenoidal
 - 40 Celdas etmoidales
 - 41 Sutura coronal
 - 42 Hueso esfenoides
 - 43 Hueso frontal
 - 44 H. etmoidal, lámina cribosa
 - 45 Lig. interespinoso
 - 46 Lig. nucal
 - 47 A. vertebral
 - 48 Faringe
 - 49 Fascia faringobasilar
 - 50 Membrana atlanto-occipital anterior
 - 51 Hueso occipital
 - 52 Lig. ápex dental
 - 53 Sutura lambdaidea
 - 54 H. occipital, porción basilar
 - 55 Nasofaringe
 - 56 Hueso temporal
 - 57 Sutura escamosa
 - 58 Dorso de la silla turca
 - 59 Hueso parietal
 - 60 Hueso parietal, surco arterial
 - 61 M. multifido
 - 62 M. trapecio
 - 63 M. semiespinoso de la cabeza
 - 64 M. elevador de la escápula
 - 65 Vértebra cervical
 - 66 M. esplenio de la cabeza y del cuello
 - 67 Oído externo
 - 68 Médulla espinal
 - 69 V. yugular interna
 - 70 A. carótida interna
 - 71 A. carótida externa
 - 72 M. estilohioideo
 - 73 M. geniohioideo
 - 74 M. digástrico, vientre anterior
 - 75 Glándula submandibular
 - 76 A. facial
 - 77 M. hiogloso
 - 78 Glándula parótida
 - 79 M. digástrico, vientre posterior
 - 80 M. constrictor superior de la faringe
 - 81 M. estrenocleidomastoideo
 - 82 M. escaleno anterior
 - 83 M. escaleno medio
 - 84 M. largo del cuello
 - 85 A. auricular posterior
 - 86 N. auricular mayor
 - 87 N. occipital menor
 - 88 A. occipital
 - 89 N. occipital mayor
 - 90 Apófisis transversa
 - 91 N. espinal cervical
 - 92 Apófisis espinosa

I. Tête

Français

- 1 Sinus sagittal supérieur
- 2 V. grande du cerveau
- 3 Sinus droit
- 4 Méat nasopharyngien
- 5 Confluent postérieur
- 6 Récessus pharyngien
- 7 Trompe d'Eustache, orifice pharyngien
- 8 Amygdale pharyngienne (amygdale adénoïde)
- 9 Atlas, arc antérieur
- 10 Atlas, arc postérieur
- 11 Axis, dent
- 12 Axis, apophyse épineuse
- 13 Palais mou (voile palatin)
- 14 Disque intervertébral
- 15 Amygdale palatine
- 16 Trou aveugle de l'os frontal
- 17 Amygdale linguale
- 18 Langue
- 19 Muscle génioglossien
- 20 Muscle mylohyoïdien
- 21 Muscle mentonnier
- 22 Mandibule
- 23 Dent incisive I
- 24 Muscle orbiculaire de la bouche
- 25 Palais dur
- 26 Canal incisif
- 27 Maxillaire
- 28 Méat nasal inférieur
- 29 Nez, vestibule
- 30 Cartilage de l'aile du nez
- 31 Cloison nasale, cartilage
- 32 Conque nasale inférieur
- 33 Méat nasal moyen
- 34 Os nasal
- 35 Conque nasale moyenne
- 36 Méat nasal supérieur
- 37 Sinus frontal
- 38 Cornet supérieur
- 39 Sinus sphénoïde
- 40 Sinus ethmoïdal
- 41 Suture coronale
- 42 Os sphénoïde
- 43 Os frontal
- 44 Os ethmoïde, lame criblée
- 45 Ligament interspinal
- 46 Ligament de la nuque
- 47 Artère vertébrale
- 48 Pharynx
- 49 Fascia pharyngobasilaire
- 50 Membrane atlanto-occipitale antérieure
- 51 Os occipital
- 52 Ligament de la pointe de l'axe
- 53 Suture lambdoïde
- 54 Os occipital, partie basilaire
- 55 Nasopharynx
- 56 Os temporal
- 57 Suture squameuse
- 58 Lame quadrilatère du sphénoïde
- 59 Os pariétal
- 60 Os pariétal, sillon artériel
- 61 Muscle multifide
- 62 Muscle trapèze
- 63 Muscle semispinal de la tête
- 64 Muscle élévateur de l'omoplate
- 65 Vertèbre cervicale
- 66 Muscle splénius de la tête et du cou
- 67 Oreille externe
- 68 Moelle épinière
- 69 Veine jugulaire interne
- 70 Artère carotide interne
- 71 Artère carotide externe
- 72 Muscle stylohyoïdien
- 73 Muscle géniogyoïdien
- 74 Muscle digastrique, ventre antérieur
- 75 Glande sousmandibulaire
- 76 Artère faciale
- 77 Muscle hyoglosse
- 78 Glande parotide
- 79 Muscle digastrique, ventre postérieur
- 80 Muscle constricteur supérieur du pharynx
- 81 Muscle sternocléidomastoïdien
- 82 Muscle scalène antérieur
- 83 Muscle scalène moyen
- 84 Muscle long du col
- 85 Artère auriculaire postérieure
- 86 Grand nerf auriculaire
- 87 Petit nerf occipital
- 88 Artère occipitale
- 89 Grand nerf occipital
- 90 Apophyse transverse
- 91 Nerf spinal cervical
- 92 Apophyse spinale

- 1 Seio sagital superior
- 2 Veia magna do cérebro
- 3 Seio reto (seio tentorial)
- 4 Meato nasofaríngeo
- 5 Confluência sinusal
- 6 Recesso faríngeo
- 7 Óstio faríngeo da tuba auditiva
- 8 Amígdala faríngea (tonsila faríngea)
- 9 Arco anterior do atlas
- 10 Arco posterior do atlas
- 11 Dentes do eixo
- 12 Processo espinhoso do eixo
- 13 Véu palatino
- 14 Discos intervertebrais
- 15 Tonsila palatina
- 16 Forame cego
- 17 Tonsila lingual
- 18 Língua
- 19 Músculo genioglosso
- 20 Músculo miloióideo
- 21 Músculo mentoniano
- 22 Mandíbula
- 23 Primeiro incisivo
- 24 Músculo orbicular da boca
- 25 Palato duro
- 26 Canal incisor
- 27 Maxilar
- 28 Meato inferior do nariz
- 29 Vestíbulo do nariz
- 30 Cartilagem alar maior
- 31 Cartilagem do septo nasal
- 32 Concha nasal inferior (osso turbinado inferior)
- 33 Meato nasal médio
- 34 Osso nasal
- 35 Concha nasal média (osso turbinado médio)
- 36 Meato nasal superior
- 37 Seio frontal
- 38 Concha nasal superior (osso turbinado superior)
- 39 Seio esfenoidal
- 40 Seios etmoidais
- 41 Sutura coronal
- 42 Osso esfenóide
- 43 Osso frontal
- 44 Lâmina cribrosa do osso etmóide
- 45 Ligamento interespinhal
- 46 Ligamento da nuca
- 47 Artéria vertebral
- 48 Faringe
- 49 Fáschia faringobasilar
- 50 Membrana atlantoccipital anterior
- 51 Osso occipital
- 52 Ligamento apical do dente
- 53 Sutura lambdóide
- 54 Parte basilar do osso occipital
- 55 Nasofaringe
- 56 Osso temporal
- 57 Sutura escamosa
- 58 Dorso da sela
- 59 Osso parietal
- 60 Sulco arterial do osso parietal
- 61 Músculo multifido
- 62 Músculo trapézio
- 63 Músculo semi-espinhal da cabeça
- 64 Músculo elevador da escápula
- 65 Vértebra cervical
- 66 Músculo esplênio da cabeça e do pescoço
- 67 Ouvido externo (Aurícula)
- 68 Medula espinhal
- 69 Veia jugular interna
- 70 Artéria carótida interna
- 71 Artéria carótida externa
- 72 Músculo estiloióideo
- 73 Músculo genioióideo
- 74 Ventre anterior do músculo digástrico
- 75 Glândula submandibular
- 76 Artéria facial (artéria maxilar externa)
- 77 Músculo hioglosso
- 78 Glândula parótida
- 79 Ventre posterior do músculo digástrico
- 80 Músculo constritor superior da faringe
- 81 Músculo esternocleidomastóideo (músculo esterno-mastóideo)
- 82 Músculo escaleno anterior
- 83 Músculo escaleno médio
- 84 Músculo longo do pescoço
- 85 Artéria auricular posterior
- 86 Grande nervo auricular
- 87 Nervo occipital menor
- 88 Artéria occipital
- 89 Grande e nervo occipital
- 90 Processo transverso
- 91 Nervo espinhal cervical
- 92 Processo espinhoso

I. Testa

Italiano

- 1 Seno sagittale superiore
- 2 Grande vena cerebrale
- 3 Seno retto
- 4 Meato nasofaringeo
- 5 Confluenza dei seni
- 6 Recesso faringeo
- 7 Ostio faringeo della tromba di Eustachio
- 8 Tonsilla faringeo [adenoido]
- 9 Arco anteriore dell'atlante
- 10 Arco posteriore dell'atlante
- 11 Dente dell'asse
- 12 Processo spinoso dell'asse
- 13 Palato molle [velo palatino]
- 14 Disco intervertebrale
- 15 Tonsilla palatina
- 16 Foro cieco
- 17 Tonsilla linguale
- 18 Lingua
- 19 Muscolo genioglosso
- 20 Muscolo miloioideo
- 21 Muscolo mentale
- 22 Mandibola
- 23 Primo incisivo
- 24 Muscolo orbicolare della bocca
- 25 Palato duro
- 26 Canale incisivo
- 27 Osso mascellare
- 28 Meato nasale inferiore
- 29 Vestibolo nasale
- 30 Cartilagine alare maggiore
- 31 Cartilagine del setto nasale
- 32 Osso turbinato inferiore
- 33 Meato nasale medio
- 34 Osso nasale
- 35 Osso turbinato medio
- 36 Meato nasale superiore
- 37 Seno frontale
- 38 Osso turbinato superiore
- 39 Seno sfenoidale
- 40 Seno etmoidale
- 41 Sutura coronale
- 42 Osso sfenoide
- 43 Osso frontale
- 44 Lamina cribrosa dell'osso etmoide
- 45 Legamento interspinale
- 46 Legamento nucale
- 47 Arteria vertebrale
- 48 Faringe
- 49 Fascia faringobasilare
- 50 Membrana atlanto-occipitale anteriore
- 51 Osso occipitale
- 52 Legamento apicale del dente
- 53 Sutura lambdoidea
- 54 Parte basilare dell'osso occipitale
- 55 Faringe nasale
- 56 Osso temporale
- 57 Sutura squamosa
- 58 Dorso della sella
- 59 Osso parietale
- 60 Solco arterioso dell'osso parietale
- 61 Muscolo multifido
- 62 Muscolo trapezio
- 63 Muscolo semispinale del capo
- 64 Muscolo elevatore della scapola
- 65 Vertebra cervicale
- 66 Muscolo splenio del capo e del collo
- 67 Orecchio esterno
- 68 Midollo spinale
- 69 Vena giugulare interna
- 70 Arteria carotide interna
- 71 Arteria carotide esterna
- 72 Muscolo stiloioideo
- 73 Muscolo genioioideo
- 74 Ventre anteriore del muscolo digastrico
- 75 Ghiandola sottomandibolare
- 76 Arteria facciale
- 77 Muscolo ioglosso
- 78 Ghiandola parotide
- 79 Ventre posteriore del muscolo digastrico
- 80 Muscolo costrittore faringeo superiore
- 81 Muscolo sternocleidomastoideo
- 82 Muscolo scaleno anteriore
- 83 Muscolo scaleno medio
- 84 Muscolo lungo del collo
- 85 Arteria auricolare posteriore
- 86 Nervo grande auricolare
- 87 Nervo occipitale minore
- 88 Arteria occipitale
- 89 Nervo occipitale maggiore
- 90 Processo trasverso
- 91 Nervo spinale cervicale
- 92 Processo spinoso

- | | | | |
|----|---------------|----|------------|
| 1 | 上矢状静脈洞 | 53 | ラムダ (状) 縫合 |
| 2 | 大大脳静脈 | 54 | 後頭骨, 底部 |
| 3 | 直静脈洞 | 55 | 咽頭鼻部 |
| 4 | 鼻咽道 | 56 | 側頭骨 |
| 5 | 静脈洞交会 | 57 | 鱗状縫合 |
| 6 | 喉頭陥凹 | 58 | 鞍背 |
| 7 | 耳管咽頭口 | 59 | 頭頂骨 |
| 8 | 咽頭扁桃 (アデノイド) | 60 | 頭頂骨の動脈溝 |
| 9 | 環椎 (第1頸椎) 前弓 | 61 | 多裂筋 |
| 10 | 環椎 (第1頸椎) 後弓 | 62 | 僧帽筋 |
| 11 | 軸椎 (第2頸椎) 齒突起 | 63 | 頭半棘筋 |
| 12 | 軸椎 (第2頸椎) 棘突起 | 64 | 肩甲挙筋 |
| 13 | 軟口蓋 | 65 | 頸椎 |
| 14 | 椎間円板 | 66 | 頭板状筋と頸板状筋 |
| 15 | 口蓋扁桃 | 67 | 外耳 |
| 16 | 盲孔 | 68 | 脊髓 |
| 17 | 舌扁桃 | 69 | 内頸静脈 |
| 18 | 舌 | 70 | 内頸動脈 |
| 19 | オトガイ舌筋 | 71 | 外頸動脈 |
| 20 | 顎舌骨筋 | 72 | 茎突舌骨筋 |
| 21 | オトガイ筋 | 73 | オトガイ舌骨筋 |
| 22 | 下顎骨 | 74 | 顎二腹筋, 前腹 |
| 23 | 中切歯 | 75 | 顎下腺 |
| 24 | 口輪筋 | 76 | 顔面動脈 |
| 25 | 硬口蓋 | 77 | 舌骨舌筋 |
| 26 | 切歯管 | 78 | 耳下腺 |
| 27 | 上顎骨 | 79 | 顎二腹筋, 後腹 |
| 28 | 下鼻道 | 80 | 上咽頭収縮筋 |
| 29 | 鼻前庭 | 81 | 胸鎖乳突筋 |
| 30 | 大鼻翼軟骨 | 82 | 前斜角筋 |
| 31 | 鼻中隔軟骨 | 83 | 中斜角筋 |
| 32 | 下鼻甲介 | 84 | 頸長筋 |
| 33 | 中鼻道 | 85 | 後耳介動脈 |
| 34 | 鼻骨 | 86 | 大耳介神経 |
| 35 | 中鼻甲介 | 87 | 小後頭神経 |
| 36 | 上鼻道 | 88 | 後頭動脈 |
| 37 | 前頭洞 | 89 | 大後頭神経 |
| 38 | 上鼻甲介 | 90 | 横突起 |
| 39 | 蝶形骨洞 | 91 | 頸神経 |
| 40 | 篩骨洞 | 92 | 棘突起 |
| 41 | 冠状縫合 | | |
| 42 | 蝶形骨 | | |
| 43 | 前頭骨 | | |
| 44 | 篩板 | | |
| 45 | 棘間靭帯 | | |
| 46 | 項靭帯 | | |
| 47 | 椎骨動脈 | | |
| 48 | 咽頭 | | |
| 49 | 咽頭頭底板 | | |
| 50 | 前環椎後頭膜 | | |
| 51 | 後頭骨 | | |
| 52 | 齒尖靭帯 | | |

I. Голова

Русский

- 1 Верхний сагиттальный синус
- 2 Большая вена мозга
- 3 Прямой синус
- 4 Носоглоточный проход
- 5 Слияние синусов
- 6 Глоточный карман
- 7 Глоточное отверстие слуховой (евстахиевой) трубы
- 8 Глоточная миндалина [аденоидная миндалина]
- 9 Передняя дуга атланта
- 10 Задняя дуга атланта
- 11 Зубовидный отросток второго шейного позвонка
- 12 Остистый отросток второго шейного позвонка
- 13 Мягкое нёбо
- 14 Межпозвоночный диск
- 15 Нёбная миндалина
- 16 Слепое отверстие языка
- 17 Язычная миндалина
- 18 Язык
- 19 Подбородочно-язычная мышца
- 20 Челюстно-подъязычная мышца
- 21 Подбородочная мышца
- 22 Нижняя челюсть
- 23 Первый резец
- 24 Круговая мышца рта
- 25 Твёрдое нёбо
- 26 Резцовый канал
- 27 Верхнечелюстная кость
- 28 Нижний носовой ход
- 29 Преддверие носа
- 30 Большой хрящ крыла носа
- 31 Хрящ носовой перегородки
- 32 Нижняя носовая раковина
- 33 Средний носовой ход
- 34 Носовая кость
- 35 Средняя носовая раковина
- 36 Верхний носовой ход
- 37 Лобная пазуха
- 38 Верхняя носовая раковина
- 39 Клиновидная пазуха
- 40 Пазуха решетчатой кости
- 41 Венечный шов
- 42 Клиновидная кость
- 43 Лобная кость
- 44 Горизонтальная (решетчатая) пластинка решетчатой кости
- 45 Межостистая связка
- 46 Выйная связка
- 47 Позвоночная артерия
- 48 Глотка
- 49 Глоточно-базиллярная фасция
- 50 Передняя атлanto-окипительная мембрана
- 51 Затылочная кость
- 52 Связка верхушки зуба
- 53 Ламбдовидный шов
- 54 Базиллярная часть затылочной кости
- 55 Носоглотка
- 56 Височная кость
- 57 Чешуйчатый шов
- 58 Спинка турецкого седла
- 59 Теменная кость
- 60 Артериальная борозда теменной кости
- 61 Многогроздельная мышца
- 62 Трапецевидная мышца
- 63 Полуостистая мышца головы
- 64 Мышца, поднимающая лопатку
- 65 Шейные позвонки
- 66 Ременная мышца головы и шеи
- 67 Наружное ухо
- 68 Спинной мозг
- 69 Внутренняя яремная вена
- 70 Внутренняя сонная артерия
- 71 Наружная сонная артерия
- 72 Шилоподъязычная мышца
- 73 Подбородочно-подъязычная мышца
- 74 Переднее брюшко двубрюшной мышцы
- 75 Поднижнечелюстная железа
- 76 Лицевая артерия
- 77 Подъязычно-язычная мышца
- 78 Околоушная железа
- 79 Заднее брюшко двубрюшной мышцы
- 80 Верхний констриктор глотки
- 81 Грудино-ключично-сосцевидная мышца
- 82 Передняя лестничная мышца
- 83 Средняя лестничная мышца
- 84 Длинная мышца шеи
- 85 Задняя ушная артерия
- 86 Большой ушной нерв
- 87 Малый затылочный нерв
- 88 Затылочная артерия
- 89 Большой затылочный нерв
- 90 Поперечный отросток
- 91 Спинномозговой нерв шейного отдела
- 92 Остистый отросток

I. 头部

中文

1 上矢状窦
2 大脑大静脉
3 直窦
4 鼻咽道
5 窦汇
6 咽隐窝
7 咽鼓管咽口
8 咽扁桃体 (腺样增殖体)
9 寰椎前弓
10 寰椎后弓
11 枢椎齿突
12 枢椎棘突
13 软腭
14 椎间盘
15 腭扁桃体
16 额骨盲孔
17 舌扁桃体
18 舌
19 颊舌肌
20 下颌舌骨肌
21 颏肌
22 下颌骨 (下颚)
23 中牙切
24 口轮匝肌
25 硬腭
26 切牙管
27 上颌骨
28 下鼻道
29 鼻前庭
30 鼻翼大软骨
31 鼻中隔软骨
32 下鼻甲骨
33 中鼻道
34 鼻骨
35 中鼻甲
36 上鼻道
37 额窦
38 上鼻甲
39 蝶窦
40 筛窦
41 冠状缝
42 蝶骨
43 额骨
44 筛骨筛板
45 棘突间韧带 (椎间的韧带)
46 项韧带 (颈韧带)
47 椎动脉
48 咽
49 咽颅底筋膜
50 寰枕前膜
51 枕骨
52 齿突尖韧带
53 人字缝

54 枕骨基底部
55 鼻咽
56 颞骨
57 鳞缝
58 鞍背
59 顶骨
60 顶骨动脉凹
61 多裂肌
62 斜方肌
63 头半棘肌
64 肩胛提肌
65 颈椎
66 头夹肌和颈肌
67 外耳
68 脊髓
69 颈内静脉
70 颈内动脉
71 颈外动脉
72 茎突舌骨肌
73 颏舌骨肌
74 二腹肌前腹
75 下颌(下)腺
76 面动脉
77 舌骨舌肌
78 腮腺
79 二腹肌后腹
80 咽上缩肌
81 胸锁乳突肌
82 前斜角肌
83 中斜角肌
84 颈长肌
85 耳后动脉
86 耳大神经
87 枕小神经
88 枕动脉
89 枕大神经
90 横突
91 颈脊神经
92 棘突

II.

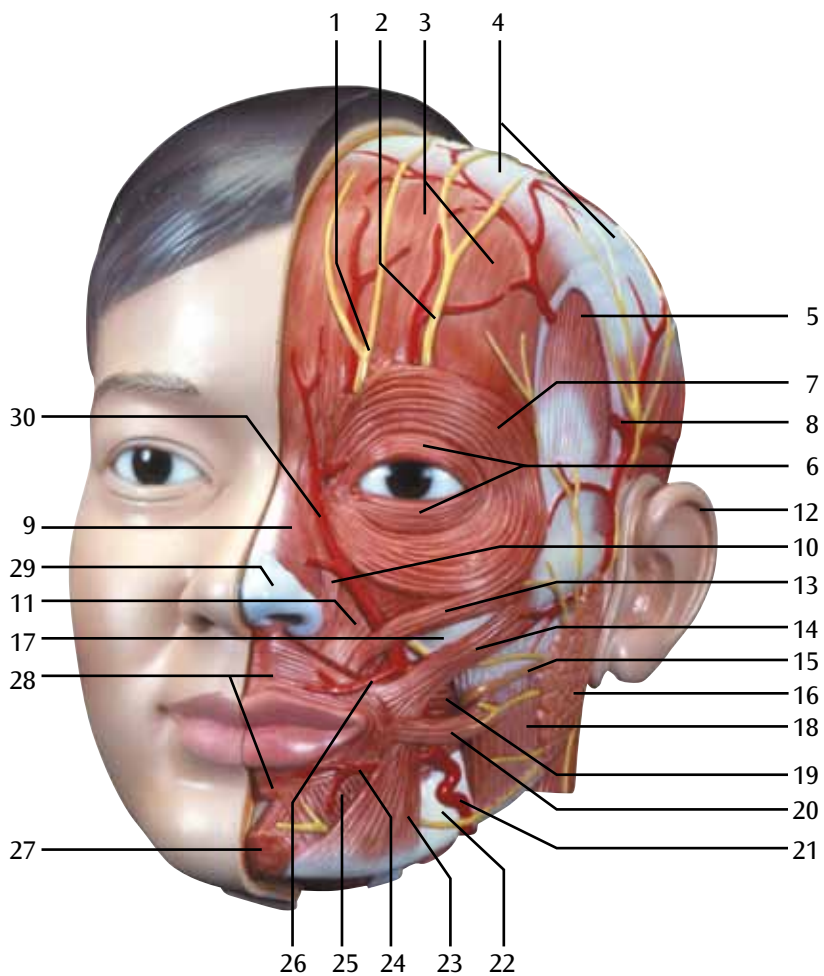

II.

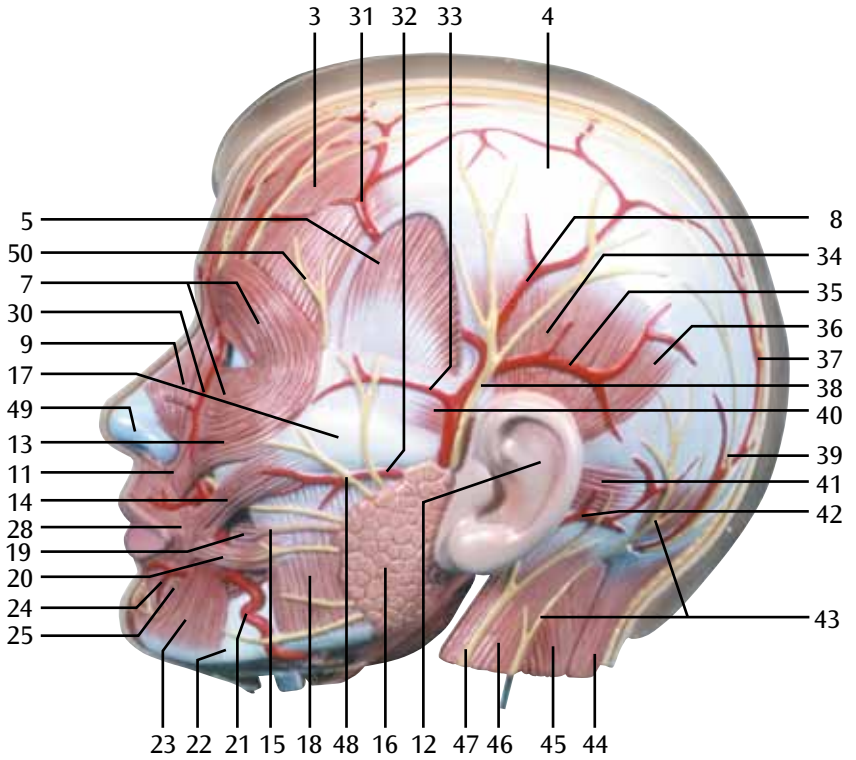

II.

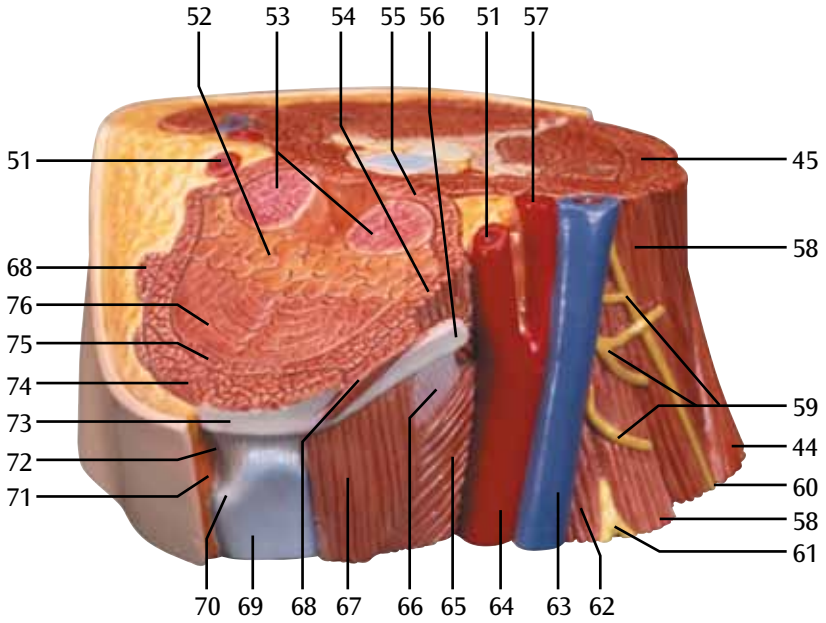

- | | | | |
|----|---|----|-----------------------------------|
| 1 | N. supraorbitalis, ramus medialis | 52 | Tonsilla lingualis |
| 2 | N. supraorbitalis, ramus lateralis | 53 | Tonsilla palatina |
| 3 | M. occipitofrontalis, venter frontalis | 54 | M. hyoglossus |
| 4 | Galea aponeurotica | 55 | M. constrictor pharyngis superior |
| 5 | M. temporalis | 56 | Os hyoideum, cornu majus |
| 6 | M. orbicularis oculi, pars palpebralis | 57 | A. carotis interna |
| 7 | M. orbicularis oculi, pars orbitalis | 58 | M. scalenus medius |
| 8 | A. temporalis superficialis | 59 | Nn. cervicales II-IV |
| 9 | M. nasalis | 60 | N. accessorius [XI] |
| 10 | M. levator labii superioris alaeque nasi | 61 | Plexus brachialis |
| 11 | M. levator labii superioris | 62 | M. scalenus anterior |
| 12 | Auris externa | 63 | V. jugularis interna |
| 13 | M. zygomaticus minor | 64 | A. carotis communis |
| 14 | M. zygomaticus major | 65 | M. constrictor pharyngis inferior |
| 15 | Ductus parotidæus | 66 | Membrana thyrohyoidea |
| 16 | Glandula parotidea | 67 | M. thyrohyoideus |
| 17 | Arcus zygomaticus | 68 | M. stylohyoideus |
| 18 | M. masseter | 69 | Cartilago thyroidea |
| 19 | M. buccinator | 70 | Prominentia laryngea |
| 20 | M. risorius | 71 | M. sternohyoideus |
| 21 | A. facialis | 72 | Lig. thyrohyoideum medianum |
| 22 | Mandibula | 73 | Os hyoideum, corpus |
| 23 | M. depressor anguli oris | 74 | M. mylohyoideus |
| 24 | A. labialis inferior | 75 | M. geniohyoideus |
| 25 | M. depressor labii inferioris | 76 | M. genioglossus |
| 26 | A. labialis superior | | |
| 27 | M. mentalis | | |
| 28 | M. orbicularis oris | | |
| 29 | Cartilago alaris major | | |
| 30 | A. angularis | | |
| 31 | A. temporalis superficialis, ramus frontalis | | |
| 32 | A. transversa faciei | | |
| 33 | A. zygomaticoorbitalis | | |
| 34 | M. temporoparietalis | | |
| 35 | A. auricularis anterior | | |
| 36 | M. auricularis superior | | |
| 37 | A. occipitalis | | |
| 38 | N. auriculotemporalis | | |
| 39 | N. occipitalis major | | |
| 40 | M. auricularis anterior | | |
| 41 | M. auricularis posterior | | |
| 42 | A. auricularis posterior | | |
| 43 | N. occipitalis minor | | |
| 44 | M. trapezius | | |
| 45 | M. levator scapulae | | |
| 46 | M. sternocleidomastoideus | | |
| 47 | N. auricularis magnus | | |
| 48 | N. facialis, ramus zygomaticus et rami buccales | | |
| 49 | Cartilago alaris major, crus laterale | | |
| 50 | N. facialis, rami temporales | | |
| 51 | A. carotis externa | | |

II. Head with neck

English

- 1 Medial branch of supraorbital nerve
- 2 Lateral branch of supraorbital nerve
- 3 Frontal belly of occipitofrontalis muscle
- 4 Galea aponeurotica
- 5 Temporalis muscle
- 6 Palpebral part of orbicularis oculi muscle
- 7 Orbital part of orbicularis oculi muscle
- 8 Superficial temporal artery
- 9 Nasal muscle
- 10 Levator labii superioris alaeque nasi muscle
- 11 Levator labii superioris muscle
- 12 External ear
- 13 Zygomaticus minor muscle
- 14 Zygomaticus major muscle
- 15 Parotid duct [duct of STENON]
- 16 Parotid gland
- 17 Zygomatic arch
- 18 Masseter muscle
- 19 Buccinator muscle
- 20 Risorius muscle
- 21 Facial artery
- 22 Mandibula [mandible]
- 23 Depressor anguli oris muscle
- 24 Inferior labial artery
- 25 Depressor labii inferioris muscle
- 26 Superior labial artery
- 27 Mental muscle
- 28 Orbicularis oris muscle
- 29 Greater alar cartilage
- 30 Angular artery
- 31 Frontal branch of superficial temporal artery
- 32 Transverse facial artery
- 33 Zygomaticoorbital artery
- 34 Temporoparietalis muscle
- 35 Anterior auricular artery
- 36 Auricularis superior muscle
- 37 Occipital artery
- 38 Auriculotemporal nerve
- 39 Greater occipital nerve
- 40 Auricularis anterior muscle
- 41 Auricularis posterior muscle
- 42 Posterior auricular artery
- 43 Lesser occipital nerve
- 44 Trapezius muscle
- 45 Levator scapulae muscle
- 46 Sternocleidomastoideus muscle
- 47 Great auricular nerve
- 48 Zygomatic and buccal branches of facial nerve
- 49 Lateral crus of major alar cartilage
- 50 Temporal branches of facial nerve
- 51 External carotid artery
- 52 Lingual tonsil
- 53 Palatine tonsil
- 54 Hyoglossus muscle
- 55 Constrictor pharyngis superior muscle
- 56 Greater horn of hyoid bone
- 57 Internal carotid artery
- 58 Scalenus medius muscle
- 59 Cervical nerves II-IV
- 60 Accessory nerve
- 61 Brachial plexus
- 62 Scalenus anterior muscle
- 63 Internal jugular vein
- 64 Common carotid artery
- 65 Constrictor pharyngis inferior muscle
- 66 Thyroid membrane
- 67 Thyrohyoideus muscle
- 68 Stylohyoideus muscle
- 69 Thyroid cartilage
- 70 Laryngeal prominence
- 71 Sternohyoideus muscle
- 72 Medial thyrohyoid ligament
- 73 Body of hyoid bone
- 74 Mylohyoideus muscle
- 75 Genohyoideus muscle
- 76 Genioglossus muscle

- | | | | |
|----|---|----|--|
| 1 | Mittlerer Ast des Oberaugenhöhlennerves | 53 | Gaumenmandel |
| 2 | Seitlicher Ast des Oberaugenhöhlennerves | 54 | Zungenbein-Zungen-Muskel |
| 3 | Stirn-Hinterhauptsmuskel, vorderer Bauch | 55 | Oberer Schlundmuskel |
| 4 | Sehnenhaube | 56 | Großes Zungenbeinhorn |
| 5 | Schläfenmuskel | 57 | Innere Kopf-Halsschlagader |
| 6 | Ringmuskel des Auges, Lidteil | 59 | 2. - 4. Halsnerv |
| 7 | Ringmuskel des Auges, Augenhöhleinteil | 60 | Beinerv [XI. Hirnnerv] |
| 8 | Oberflächliche Schläfenschlagader | 61 | Armgeflecht |
| 9 | Nasenmuskel | 62 | Vorderer Treppenmuskel |
| 10 | Heber der Oberlippe und Nasenflügels | 58 | Mittlerer Treppenmuskel |
| 11 | Heber der Oberlippe | 63 | Innere Drosselvene |
| 12 | Außenohr | 64 | Gemeinsame Kopf-Halsschlagader |
| 13 | Kleiner Jochbeinmuskel | 65 | Unterer Schlundmuskel |
| 14 | Großer Jochbeinmuskel | 66 | Breites Band |
| 15 | Ausführungsgang der Ohrspeicheldrüse | 67 | Schildknorpel-Zungenbeinmuskel |
| 16 | Ohrspeicheldrüse | 68 | Griffelfortsatz-Zungenbein-Muskel |
| 17 | Jochbogen | 69 | Schildknorpel |
| 18 | Kaumuskel | 70 | Adamsapfel |
| 19 | Trompetermuskel | 71 | Brustbein-Zungenbein-Muskel |
| 20 | Lachmuskel | 72 | Mittleres Zungenbein-Schildknorpelband |
| 21 | Gesichtsschlagader | 73 | Zungenbeinkörper |
| 22 | Unterkiefer | 74 | Unterkiefer-Zungenbein-Muskel |
| 23 | Herunterzieher des Mundwinkels | 75 | Kinn-Zungenbein-Muskel |
| 24 | Unterlippenschlagader | 76 | Kinn-Zungen-Muskel |
| 25 | Herunterzieher der Unterlippe | | |
| 26 | Oberlippenschlagader | | |
| 27 | Kinnmuskel | | |
| 28 | Ringmuskel des Mundes | | |
| 29 | Großer Nasenflügelknorpel | | |
| 30 | Augenwinkelarterie | | |
| 31 | Stirnast der oberflächlichen Schläfenschlagader | | |
| 32 | Quere Gesichtsschlagader | | |
| 33 | Jochbein-Augenhöhlen-Schlagader | | |
| 34 | Schläfen-Scheitelbeinmuskel | | |
| 35 | Vordere Ohrschlagader | | |
| 36 | Oberer Ohrmuskel | | |
| 37 | Hinterhauptschlagader | | |
| 38 | Ohr-Schläfenerv | | |
| 39 | Großer Hinterhauptnerv | | |
| 40 | Vorderer Ohrmuskel | | |
| 41 | Hinterohrmuskel | | |
| 42 | Hintere Ohrschlagader | | |
| 43 | Kleiner Hinterhauptnerv | | |
| 44 | Kapuzenmuskel | | |
| 45 | Schulterblattheber | | |
| 46 | Kopfwender | | |
| 47 | Großer Ohrmuschelner | | |
| 48 | Gesichtsnerv, Jochbeinast und Wangenäste | | |
| 49 | Nasenspitzenknorpelschenkel | | |
| 50 | Gesichtsnerv, Schläfenäste | | |
| 51 | Äußere Kopf-Halsschlagader | | |
| 52 | Zungenmandel | | |

II. Cabeza con cuello

Español

- 1 N. supraorbitario, rama medial
- 2 N. supraorbitario, rama lateral
- 3 M. occipitofrontal, vientre frontal
- 4 Galea aponeurótica
- 5 M. temporal
- 6 M. orbicular del ojo, porción palpebral
- 7 M. orbicular del ojo, porción orbitaria
- 8 A. temporal superficial
- 9 M. nasal
- 10 M. elevador del labio superior y del ala de la nariz
- 11 M. elevador del labio superior
- 12 Oído externo
- 13 M. cigomático menor
- 14 M. cigomático mayor
- 15 Conducto parotídeo
- 16 Glándula parótida
- 17 Arco cigomático
- 18 M. masetero
- 19 M. buccinador
- 20 M. risorio
- 21 A. facial
- 22 Mandíbula
- 23 M. depresor del ángulo de la boca
- 24 A. labial inferior
- 25 M. depresor del labio inferior
- 26 A. superior
- 27 M. mental
- 28 M. orbicular de la boca
- 29 Cartílago alar mayor
- 30 A. angular
- 31 A. temporal superficial, rama frontal
- 32 A. transversa facial
- 33 A. cigomático-orbitaria
- 34 M. temporoparietal
- 35 A. auricular anterior
- 36 M. auricular superior
- 37 A. occípital
- 38 N. auriculotemporal
- 39 N. occipital mayor
- 40 M. auricular anterior
- 41 M. auricular posterior
- 42 A. auricular posterior
- 43 N. occipital menor
- 44 M. trapecio
- 45 M. elevador de la escápula
- 46 M. estenocleidomastoideo
- 47 N. auricular mayor
- 48 N. facial, ramo cigomático y ramo bucal
- 49 Cartílago alar mayor, pilar lateral
- 50 N. facial, ramos temporales
- 51 A. carótida externa
- 52 Amígdala lingual
- 53 Amígdala palatina
- 54 M. hiogloso
- 55 M. constrictor superior de la faringe
- 56 Hueso hioides, asta mayor
- 57 A. carótida interna
- 59 Nervios cervicales II-IV
- 60 N. accesorio [XI]
- 61 Plexo braquial
- 62 M. escaleno anterior
- 58 M. escaleno medio
- 63 V. yugular interna
- 64 A. carótida común
- 65 M. constrictor inferior de la faringe
- 66 Membrana tirohioidea
- 67 M. tirohioideo
- 68 M. estilohioideo
- 69 Cartílago tiroideos
- 70 Prominencia laríngea
- 71 M. esternohioideo
- 72 Lig. tirohioideo mediano
- 73 Hueso hioides, cuerpo
- 74 M. milohioideo
- 75 M. geniohioideo
- 76 M. geniogloso

- | | | | |
|----|--|----|--|
| 1 | Nerf supra-orbitaire, rameau médial | 51 | Artère carotide externe |
| 2 | Nerf supra-orbitaire, rameau latéral | 52 | Amygdale linguale |
| 3 | Muscle occipito-frontal, ventre frontal | 53 | Amygdale palatine |
| 4 | Calotte aponévrique | 54 | Muscle hyoglosse |
| 5 | Muscle temporal | 55 | Muscle constricteur supérieur du pharynx |
| 6 | Muscle orbiculaire de l'œil, partie palpébrale | 56 | Os hyoïde, grande corne |
| 7 | Muscle orbiculaire de l'œil, partie orbitale | 57 | Artère carotide interne |
| 8 | Artère temporale superficielle | 58 | Muscle scalène moyen |
| 9 | Muscle nasal | 59 | Nerfs cervicaux II-IV |
| 10 | Muscle élévateur commun de la lèvre supérieure et de l'aile du nez | 60 | Nerf accessoire (XI) |
| 11 | Muscle élévateur de la lèvre supérieure | 61 | Plexus brachial |
| 12 | Oreille externe | 62 | Muscle scalène antérieur |
| 13 | Petit muscle zygomatique | 63 | Veine jugulaire interne |
| 14 | Grand muscle zygomatique | 64 | Artère carotide commune |
| 15 | Canal de Sténon | 65 | Muscle constricteur inférieur du pharynx |
| 16 | Glande parotide | 66 | Membrane thyroïdoïde |
| 17 | Arc zygomatique | 67 | Muscle thyroïdoïde |
| 18 | Muscle masséter | 68 | Muscle stylohyoïdien |
| 19 | Muscle buccinateur | 69 | Cartilage thyroïde |
| 20 | Muscle risorius | 70 | Proéminence laryngée |
| 21 | Artère faciale | 71 | Muscle sternohyoïdien |
| 22 | Mandibule | 72 | Ligament thyroïdoïde médian |
| 23 | Muscle déprimeur de l'angle de la bouche | 73 | Os hyoïde, corps |
| 24 | Artère labiale inférieure | 74 | Muscle mylohyoïdien |
| 25 | Muscle déprimeur de la lèvre inférieure | 75 | Muscle géniogyoïdien |
| 26 | Artère labiale supérieure | 76 | Muscle génioglossien |
| 27 | Muscle mentonnier | | |
| 28 | Muscle orbiculaire de la bouche | | |
| 29 | Cartilage de l'aile du nez | | |
| 30 | Artère angulaire | | |
| 31 | Artère temporale superficielle, rameau frontal | | |
| 32 | Artère transversale de la face | | |
| 33 | Artère zygomatico-orbitaire | | |
| 34 | Muscle temporopariétal | | |
| 35 | A. auriculaire antérieure | | |
| 36 | Muscle auriculaire supérieur | | |
| 37 | Artère occipitale | | |
| 38 | Nerf auriculo-temporal | | |
| 39 | Grand nerf occipital | | |
| 40 | Muscle auriculaire antérieur | | |
| 41 | Muscle auriculaire postérieur | | |
| 42 | Artère auriculaire postérieure | | |
| 43 | Petit nerf occipital | | |
| 44 | Muscle trapèze | | |
| 45 | Muscle élévateur de l'omoplate | | |
| 46 | Muscle sternocléidomastoïdien | | |
| 47 | Grand nerf auriculaire | | |
| 48 | Nerf facial, rameau zygomatique et rameaux buccaux | | |
| 49 | Cartilage de la grande aile du nez, branche latérale | | |
| 50 | Nerf facial, rameaux temporaux | | |

II. Cabeça com o pescoço

Português

- 1 Ramo medial do nervo supra-orbitário
- 2 Ramo lateral do nervo supra-orbitário
- 3 Músculo occipitofrontal, ventre frontal
- 4 Gálea aponeurótica
- 5 Músculo temporal
- 6 Porção palpebral do esfíncter ocular
- 7 Porção orbital do esfíncter ocular
- 8 Ramo frontal da artéria temporal superficial
- 9 Músculo nasal
- 10 Músculo elevador do lábio superior e da asa do nariz
- 11 Músculo elevador do lábio superior
- 12 Ouvido externo (Aurícula)
- 13 Músculo zigomático menor
- 14 Músculo zigomático maior
- 15 Ducto parotídeo (ducto de Steno)
- 16 Glândula parótida
- 17 Arco zigomático
- 18 Músculo masseter
- 19 Músculo buscinador (músculo da bochecha)
- 20 Músculo risório (músculo de Albinus)
- 21 Artéria facial (artéria maxilar externa)
- 22 Mandíbula
- 23 Músculo depressor do ângulo da boca
- 24 Artéria labial inferior
- 25 Músculo depressor do lábio inferior
- 26 Artéria labial superior
- 27 Músculo mentoniano
- 28 Músculo orbicular da boca
- 29 Cartilagem alar maior
- 30 Artéria angular
- 31 Ramo parietal da artéria temporal superficial
- 32 Ramo palmar profundo da artéria ulnar
- 33 Artéria esternocleidomastóideia
- 34 Músculo temporoparietal
- 35 Artéria auricular anterior
- 36 Músculo auricular superior
- 37 Artéria occipital
- 38 Nervo auriculotemporal
- 39 Grande e nervo occipital
- 40 Músculo auricular anterior
- 41 Músculo auricular posterior
- 42 Artéria auricular posterior
- 43 Nervo occipital menor
- 44 Músculo trapézio
- 45 Músculo elevador da escápula
- 46 Músculo esternocleidomastóideio (músculo esterno-mastóideo)
- 47 Grande nervo auricular
- 48 Ramos zigomático e bucal do nervo facial
- 49 Ramo lateral da cartilagem alar maior
- 50 Ramo temporal do nervo facial
- 51 Artéria carótida externa
- 52 Tonsila lingual
- 53 Tonsila palatina
- 54 Músculo hioglosso
- 55 Músculo constritor superior da faringe
- 56 Corno maior
- 57 Artéria carótida interna
- 59 2o a 5o nervos cervicais
- 60 Nervo acessório (nervo acessório espinhal)
- 61 Plexo braquial
- 62 Músculo escaleno anterior
- 58 Músculo escaleno médio
- 63 Veia jugular interna
- 64 Artéria carótida comum
- 65 Músculo constritor inferior da faringe
- 66 Membrana tireoídeia
- 67 Músculo tireoídeio
- 68 Músculo estiloídeio
- 69 Cartilagem tireoídea
- 70 Proeminência laringea
- 71 Músculo esternoióideio
- 72 Ligamento tireoídeio médio
- 73 Corpo do osso hióide
- 74 Músculo miloióideio
- 75 Músculo genioídeio
- 76 Músculo genioglosso

- 1 Ramo mediale del nervo sopraorbitale
- 2 Ramo laterale del nervo sopraorbitale
- 3 Ventre frontale del muscolo occipitofrontale
- 4 Galea aponeurotica
- 5 Muscolo temporale
- 6 Porzione palpebrale del muscolo orbicolare dell'occhio
- 7 Porzione orbitale del muscolo orbicolare dell'occhio
- 8 Arteria temporale superficiale
- 9 Muscolo nasale
- 10 Muscolo elevatore del labbro superiore e dell'ala del naso
- 11 Muscolo elevatore del labbro superiore
- 12 Orecchio esterno
- 13 Muscolo zigomatico minore
- 14 Muscolo zigomatico maggiore
- 15 Dotto parotideo [dotto di STENONE]
- 16 Ghiandola parotide
- 17 Arco zigomatico
- 18 Muscolo massetere
- 19 Muscolo buccinator
- 20 Muscolo risorio
- 21 Arteria facciale
- 22 Mandibola
- 23 Muscolo depressore dell'angolo della bocca
- 24 Arteria labiale inferiore
- 25 Muscolo depressore del labbro inferiore
- 26 Arteria labiale superiore
- 27 Muscolo mentale
- 28 Muscolo orbicolare della bocca
- 29 Cartilagine alare maggiore
- 30 Arteria angolare
- 31 Ramo frontale dell'arteria temporale superficiale
- 32 Arteria facciale trasversa
- 33 Arteria zigomatico-orbitale
- 34 Muscolo temporoparietale
- 35 Arteria auricolare anteriore
- 36 Muscolo auricolare superiore
- 37 Arteria occipitale
- 38 Nervo auricolotemporale
- 39 Nervo occipitale maggiore
- 40 Muscolo auricolare anteriore
- 41 Muscolo auricolare posteriore
- 42 Arteria auricolare posteriore
- 43 Nervo occipitale minore
- 44 Muscolo trapezio
- 45 Muscolo elevatore della scapola
- 46 Muscolo sternocleidomastoideo
- 47 Nervo grande auricolare
- 48 Rami zigomatico e boccale del nervo facciale
- 49 Crus laterale della cartilagine alare maggiore
- 50 Rami temporali del nervo facciale
- 51 Arteria carotide esterna
- 52 Tonsilla linguale
- 53 Tonsilla palatina
- 54 Muscolo iuglosso
- 55 Muscolo costrittore faringeo superiore
- 56 Corno maggiore dell'osso ioide
- 57 Arteria carotide interna
- 58 Muscolo scaleno medio
- 59 Nervi cervicali II-IV
- 60 Nervo accessorio
- 61 Plesso brachiale
- 62 Muscolo scaleno anteriore
- 63 Vena giugulare interna
- 64 Arteria carotide comune
- 65 Muscolo costrittore faringeo inferiore
- 66 Membrana tiroidea
- 67 Muscolo tiroioideo
- 68 Muscolo stiloioideo
- 69 Cartilagine tiroidea
- 70 Prominenza larigea
- 71 Muscolo sternioioideo
- 72 Legamento tiroioideo mediale
- 73 Corpo dell'osso ioide
- 74 Muscolo miloioideo
- 75 Muscolo genioioideo
- 76 Muscolo genioiglosso

II. 頭頸部

日本語

- | | | | |
|----|---------------|----|--------------|
| 1 | 眼窩上神経, 内側枝 | 53 | 口蓋扁桃 |
| 2 | 眼窩上神経, 外側枝 | 54 | 舌骨舌筋 |
| 3 | 後頭前頭筋, 前頭筋 | 55 | 上咽頭収縮筋 |
| 4 | 帽状腱膜 | 56 | 舌骨の大角 |
| 5 | 側頭筋 | 57 | 内頸動脈 |
| 6 | 眼輪筋, 眼瞼部 | 58 | 中斜角筋 |
| 7 | 眼輪筋, 眼窩部 | 59 | 第II~IV頸神経 |
| 8 | 浅側頭動脈 | 60 | 副神経 [第XI脳神経] |
| 9 | 鼻筋 | 61 | 腕神経叢 |
| 10 | 上唇鼻翼挙筋 (眼角筋) | 62 | 前斜角筋 |
| 11 | 上唇挙筋 (眼窩下筋) | 63 | 内頸静脈 |
| 12 | 外耳 | 64 | 総頸動脈 |
| 13 | 小頬骨筋 | 65 | 下咽頭収縮筋 |
| 14 | 大頬骨筋 | 66 | 甲状舌骨膜 |
| 15 | 耳下腺管 (ステノン管) | 67 | 甲状舌骨筋 |
| 16 | 耳下腺 | 68 | 茎突舌骨筋 |
| 17 | 頬骨弓 | 69 | 甲状軟骨 |
| 18 | 咬筋 | 70 | 喉頭隆起 |
| 19 | 頬筋 | 71 | 胸舌骨筋 |
| 20 | 笑筋 | 72 | 正中甲状舌骨靱帯 |
| 21 | 顔面動脈 | 73 | 舌骨の体 |
| 22 | 下顎骨 | 74 | 顎舌骨筋 |
| 23 | 口角下制筋 | 75 | オトガイ舌骨筋 |
| 24 | 下唇動脈 | 76 | オトガイ舌筋 |
| 25 | 下唇下制筋 | | |
| 26 | 上唇動脈 | | |
| 27 | オトガイ筋 | | |
| 28 | 口輪筋 | | |
| 29 | 大鼻翼軟骨 | | |
| 30 | 眼角動脈 | | |
| 31 | 浅側頭動脈, 前頭枝 | | |
| 32 | 顔面横動脈 | | |
| 33 | 頬骨眼窩動脈 | | |
| 34 | 側頭頭頂筋 | | |
| 35 | 前耳介動脈 | | |
| 36 | 上耳介筋 | | |
| 37 | 後頭動脈 | | |
| 38 | 耳介側頭神経 | | |
| 39 | 大後頭神経 | | |
| 40 | 前耳介筋 | | |
| 41 | 後耳介筋 | | |
| 42 | 後耳介動脈 | | |
| 43 | 小後頭神経 | | |
| 44 | 僧帽筋 | | |
| 45 | 肩甲挙筋 | | |
| 46 | 胸鎖乳突筋 | | |
| 47 | 大耳介神経 | | |
| 48 | 顔面神経, 頬骨枝・頬筋枝 | | |
| 49 | 大鼻翼軟骨, 外側脚 | | |
| 50 | 顔面神経, 側頭枝 | | |
| 51 | 外頸動脈 | | |
| 52 | 舌扁桃 | | |

- | | |
|---|-------------------------------------|
| 1 Медиальная ветвь надглазничного нерва | 50 Височные ветви лицевого нерва |
| 2 Латеральная ветвь надглазничного нерва | 51 Наружная сонная артерия |
| 3 Лобное брюшко лобно-затылочной мышцы | 52 Язычная миндалина |
| 4 Надчерепной апоневроз | 53 Нёбная миндалина |
| 5 Височная мышца | 54 Подъязычно-язычная мышца |
| 6 Вековая часть круговой мышцы глаза | 55 Верхний констриктор глотки |
| 7 Орбитальная часть круговой мышцы глаза | 56 Большой рог подъязычной кости |
| 8 Поверхностная височная артерия | 57 Внутренняя сонная артерия |
| 9 Носовая мышца | 58 Средняя лестничная мышца |
| 10 Мышца, поднимающая верхнюю губу и крыло носа | 59 Шейные нервы II-IV |
| 11 Мышца, поднимающая верхнюю губу | 60 Добавочный нерв |
| 12 Наружное ухо | 61 Плечевое сплетение |
| 13 Малая скуловая мышца | 62 Передняя лестничная мышца |
| 14 Большая скуловая мышца | 63 Внутренняя яремная вена |
| 15 Проток околоушной железы [Стенозов проток] | 64 Общая сонная артерия |
| 16 Околоушная железа | 65 Нижний констриктор глотки |
| 17 Скуловая дуга | 66 Щитоподъязычная мембрана |
| 18 Жевательная мышца | 67 Щитоподъязычная мышца |
| 19 Щечная мышца | 68 Шилоподъязычная мышца |
| 20 Мышца смеха | 69 Щитовидный хрящ |
| 21 Лицевая артерия | 70 Выступ гортани |
| 22 Нижняя челюсть | 71 Грудиноподъязычная мышца |
| 23 Мышца, опускающая угол рта | 72 Срединная щитоподъязычная связка |
| 24 Нижняя губная артерия | 73 Тело подъязычной кости |
| 25 Мышца, опускающая нижнюю губу | 74 Челюстно-подъязычная мышца |
| 26 Верхняя губная артерия | 75 Подбородочно-подъязычная мышца |
| 27 Подбородочная мышца | 76 Подбородочно-язычная мышца |
| 28 Круговая мышца рта | |
| 29 Большой хрящ крыла носа | |
| 30 Угловая артерия | |
| 31 Лобная ветвь поверхностной височной артерии | |
| 32 Поперечная лицевая артерия | |
| 33 Скулоглазничная артерия | |
| 34 Височно-теменная мышца | |
| 35 Передняя ушная артерия | |
| 36 Верхняя ушная мышца | |
| 37 Затылочная артерия | |
| 38 Ушно-височный нерв | |
| 39 Большой затылочный нерв | |
| 40 Передняя ушная мышца | |
| 41 Задняя ушная мышца | |
| 42 Задняя ушная артерия | |
| 43 Малый затылочный нерв | |
| 44 Трапецевидная мышца | |
| 45 Мышца, поднимающая лопатку | |
| 46 Грудно-ключично-сосцевидная мышца | |
| 47 Большой ушной нерв | |
| 48 Скуловая и щечная ветви лицевого нерва | |
| 49 Латеральная ножка большого хряща крыла носа | |

II. 头与颈

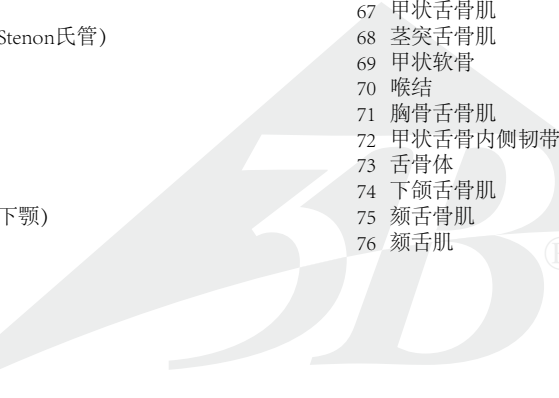
- 
- 1 眶上神经内侧支
 - 2 眶上神经外侧支
 - 3 枕额肌额腹
 - 4 帽状腱膜
 - 5 颞肌
 - 6 眼轮匝肌眶部
 - 7 眼轮匝肌眼部
 - 8 颞浅动脉
 - 9 鼻肌
 - 10 鼻翼提上唇肌
 - 11 提上唇肌
 - 12 外耳
 - 13 颧小肌
 - 14 颧大肌
 - 15 腮腺管 (Stenon氏管)
 - 16 腮腺
 - 17 颧弓
 - 18 咀嚼肌
 - 19 颊肌
 - 20 笑肌
 - 21 面动脉
 - 22 下颌骨 (下顎)
 - 23 降口角肌
 - 24 下唇动脉
 - 25 降下唇肌
 - 26 上唇动脉
 - 27 颊肌
 - 28 口轮匝肌
 - 29 大翼软骨
 - 30 内眦动脉
 - 31 颞浅动脉前额分支
 - 32 面横动脉
 - 33 颧眶动脉
 - 34 颞顶肌
 - 35 耳前动脉
 - 36 耳上肌
 - 37 枕动脉
 - 38 耳颞神经
 - 39 枕大神经
 - 40 耳前肌
 - 41 耳后肌
 - 42 耳后动脉
 - 43 枕小神经
 - 44 斜方肌
 - 45 肩胛提肌
 - 46 胸锁乳突肌
 - 47 耳大神经
 - 48 面神经颊支和颧支
 - 49 大翼软骨外侧脚
 - 50 面神经颞支
 - 51 颈外动脉
 - 52 舌扁桃体
 - 53 腭扁桃体
 - 54 舌骨舌肌
 - 55 咽上缩肌
 - 56 舌骨大角
 - 57 颈内动脉
 - 58 中斜角肌
 - 59 颈神经II-IV
 - 60 副神经
 - 61 臂丛
 - 62 前斜角肌
 - 63 颈内静脉
 - 64 颈总动脉
 - 65 咽下缩肌
 - 66 甲状舌骨膜
 - 67 甲状舌骨肌
 - 68 茎突舌骨肌
 - 69 甲状软骨
 - 70 喉结
 - 71 胸骨舌骨肌
 - 72 甲状舌骨内侧韧带
 - 73 舌骨体
 - 74 下颌舌骨肌
 - 75 颞舌骨肌
 - 76 颞舌肌

III.

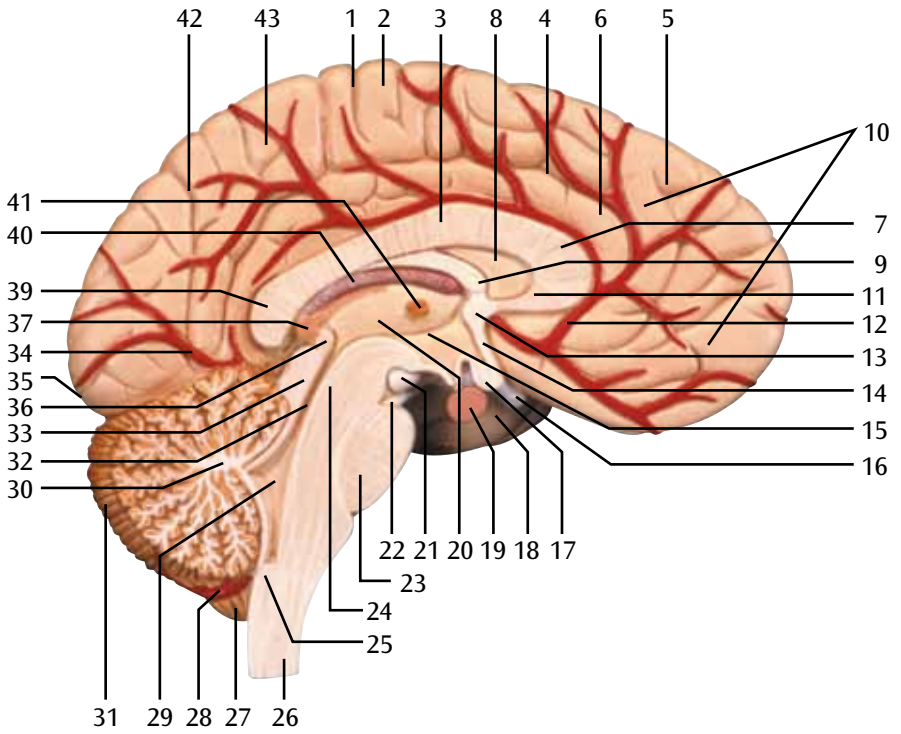

III.

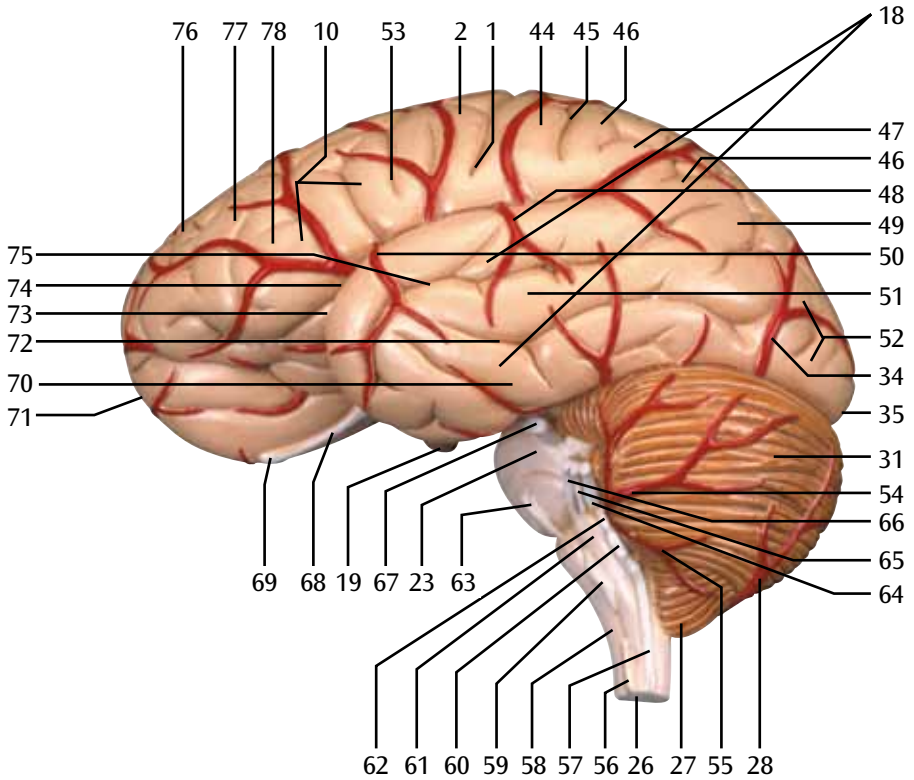

III.

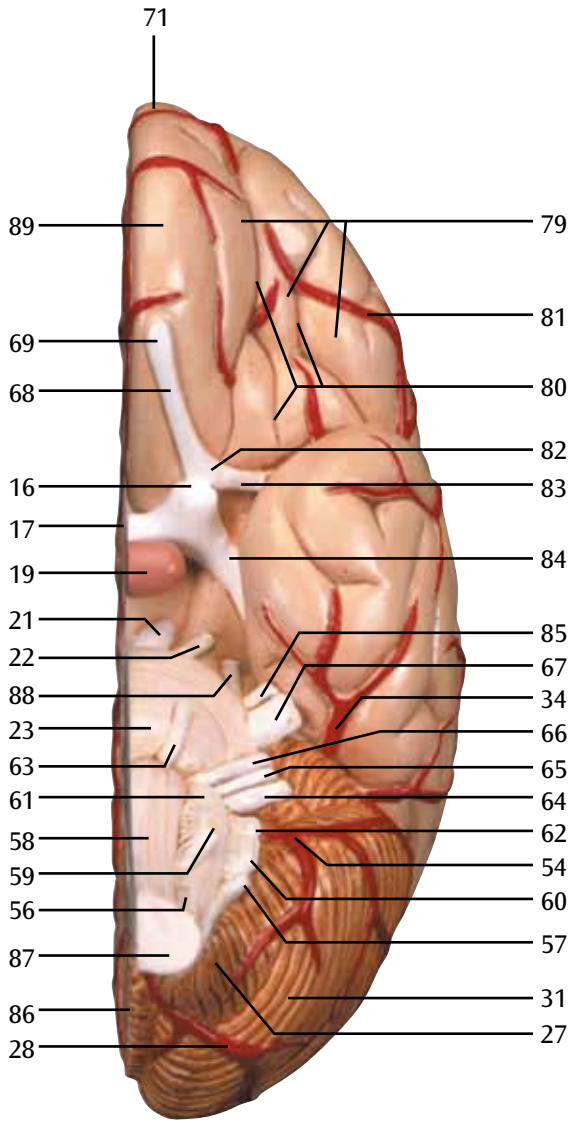

- 1 Sulcus centralis
- 2 Gyrus precentralis
- 3 Corpus callosum, truncus
- 4 Sulcus cinguli
- 5 Gyrus frontalis superior
- 6 Gyrus cinguli
- 7 Corpus callosum, genu
- 8 Ventriculus lateralis
- 9 Fornix
- 10 Lobus frontalis
- 11 Corpus callosum, rostrum
- 12 A. cerebri anterior
- 13 Commissura anterior
- 14 Lamina terminalis
- 15 Sulcus hypothalamicus
- 16 N. opticus [II]
- 17 Chiasma opticum
- 18 Lobus temporalis
- 19 Hypophysis [Glandula pituitaria]
- 20 Ventriculus tertius
- 21 Corpus mamillare
- 22 N. oculomotorius [III]
- 23 Pons
- 24 Tegmentum mesencephalicum
- 25 Canalis centralis
- 26 Medulla oblongata [bulbus]
- 27 Cerebellum, tonsilla
- 28 A. cerebelli inferior posterior
- 29 Ventriculus quartus
- 30 Arbor vitae
- 31 Cerebellum
- 32 Aquaeductus mesencephali
- 33 Lamina quadrigemina (Lamina tecti)
- 34 A. cerebri posterior
- 35 Polus occipitalis
- 36 Commissura posterior
- 37 Corpus pineale
- 39 Corpus callosum, splenium
- 40 Plexus choroideus
- 41 Adhesio interthalamica
- 42 Sulcus parietooccipitalis
- 43 Precuneus
- 44 Gyrus postcentralis
- 45 Sulcus postcentralis
- 46 Lobus parietalis
- 47 Gyrus supramarginalis
- 48 A. cerebri media, ramus temporalis medius
- 49 Gyrus angularis
- 50 A. cerebri media, ramus temporalis anterior
- 51 Gyrus temporalis medius
- 52 Lobus occipitalis
- 53 Sulcus precentralis
- 54 A. inferior anterior cerebelli
- 55 A. inferior posterior cerebelli
- 56 Fila radicularia nervi cervicales
- 57 N. accessorius [XI]
- 58 Medulla oblongata, pyramis
- 59 N. hypoglossus [XII]
- 60 N. vagus [X]
- 61 Oliva
- 62 N. glossopharyngeus [IX]
- 63 N. abducens [VI]
- 64 N. vestibulocochlearis [VIII]
- 65 N. intermedius
- 66 N. facialis [VII]
- 67 N. trigeminus [V]
- 68 Tractus olfactorius
- 69 Bulbus olfactorius
- 70 Gyrus temporalis inferior
- 71 Polus frontalis
- 72 Sulcus temporalis inferior
- 73 Polus temporalis
- 74 Sulcus lateralis
- 75 Sulcus temporalis superior
- 76 Gyrus frontalis superior
- 77 Gyrus frontalis medius
- 78 Gyrus frontalis inferior
- 79 Gyri orbitales
- 80 Sulci orbitales
- 81 A. frontobasalis lateralis
- 82 Trigonum olfactorium
- 83 Stria olfactoria lateralis
- 84 Tractus opticus
- 85 N. trigeminus [V], radix motoria
- 86 Vermis cerebelli
- 87 Medulla spinalis
- 88 N. trochlearis [IV]
- 89 Gyrus rectus

III. Brain hemisphere

- 1 Central sulcus
- 2 Precentral gyrus
- 3 Trunk of corpus callosum
- 4 Cingulate sulcus
- 5 Superior frontal gyrus
- 6 Cingulate gyrus [limbic gyrus]
- 7 Genu of corpus callosum
- 8 Lateral ventricle
- 9 Fornix
- 10 Frontal lobe
- 11 Rostrum of corpus callosum
- 12 Anterior cerebral artery
- 13 Anterior commissure [rostral commissure]
- 14 Terminal lamina
- 15 Hypothalamic sulcus
- 16 Optic nerve
- 17 Optic chiasm
- 18 Temporal lobe
- 19 Pituitary gland [hypophysis]
- 20 Third ventricle
- 21 Mamillary body
- 22 Oculomotor nerve
- 23 Pons [bridge of VAROLIUS]
- 24 Mesencephalic tegmentum
- 25 Central canal
- 26 Medulla oblongata [bulbus]
- 27 Cerebellar tonsil
- 28 Posterior inferior cerebellar artery
- 29 Fourth ventricle
- 30 Arbor vitae
- 31 Cerebellum
- 32 Aqueduct of mesencephalon
- 33 Lamina quadrigemina
- 34 Posterior cerebral artery
- 35 Occipital pole
- 36 Posterior commissure
- 37 Pineal body
- 39 Splenium of corpus callosum
- 40 Choroid plexus
- 41 Interthalamic connexus
- 42 Parietooccipital sulcus
- 43 Precuneus
- 44 Postcentral gyrus
- 45 Postcentral sulcus
- 46 Parietal lobe
- 47 Supramarginal gyrus
- 48 Middle cerebral branch of the mid cerebral artery
- 49 Angular gyrus [convolution]
- 50 Middle cerebral artery, anterior temporal branch
- 51 Middle temporal gyrus
- 52 Occipital lobe
- 53 Precentral sulcus
- 54 Anterior inferior cerebellar artery
- 55 Posterior inferior cerebellar artery
- 56 Radicular fibers of cervical nerves
- 57 Accessory nerve
- 58 Pyramid of medulla oblongata
- 59 Hypoglossal nerve
- 60 Vagus nerve
- 61 Olive [olivary body]
- 62 Glossopharyngeal nerve
- 63 Abducent nerve
- 64 Vestibulocochlear nerve
- 65 Intermediate nerve
- 66 Facial nerve [intermediofacial nerve]
- 67 Trigeminal nerve
- 68 Olfactory tract
- 69 Olfactory bulb
- 70 Inferior temporal gyrus
- 71 Frontal pole
- 72 Inferior temporal sulcus
- 73 Temporal pole
- 74 Lateral sulcus
- 75 Superior temporal sulcus
- 76 Superior frontal gyrus
- 77 Medial frontal gyrus
- 78 Inferior frontal gyrus
- 79 Orbital gyri
- 80 Orbital sulci
- 81 Lateral frontobasal artery
- 82 Olfactory trigone
- 83 Lateral olfactory stria
- 84 Optic tract
- 85 Anterior motor root of trigeminal nerve
- 86 Vermis of cerebellum
- 87 Spinal marrow
- 88 Trochlear nerve
- 89 Straight gyrus

III. Gehirnhälfte

- 1 Zentralfurche
- 2 Vordere Zentralwindung
- 3 Balkenstamm
- 4 „Zwingen“-Furche
- 5 Obere Stirnwindung
- 6 „Zwingen“-Windung
- 7 Balkenknie
- 8 Seitliche Hirnwasserkammer
- 9 Gewölbe
- 10 Stirnlappen
- 11 Balkenschnabel
- 12 Vordere Hirnschlagader
- 13 Commissura anterior
- 14 Lamina terminalis
- 15 Hypothalamische Furche
- 16 Sehnerv [II. Hirnnerv]
- 17 Sehnervenkreuzung
- 18 Schläfenlappen
- 19 Hirnanhangsdrüse
- 20 Dritte Hirnwasserkammer
- 21 Mamillarkörper
- 22 Augenbewegungsnerve [III. Hirnnerv]
- 23 Brücke
- 24 Mittelhirndach
- 25 Canalis centralis
- 26 Rückenmark, Bulbus
- 27 Kleinhirn, Mandel
- 28 A. cerebelli inferior posterior
- 29 Vierte Hirnwasserkammer
- 30 Lebensbaum
- 31 Kleinhirn
- 32 Aquädukt des Mittelhirns
- 33 Vierhügelplatte
- 34 Hintere Hirnschlagader
- 35 Hinterhauptspol
- 36 Hintere Verbindung
- 37 Zirbeldrüse
- 39 Balkenwulst
- 40 Adergeflecht
- 41 Verbindung von Zwischenhirnteilen
- 42 Scheitelhinterhauptfurche
- 43 Vordere „Keil“-Windung
- 44 Hintere Zentralwindung
- 45 Hintere Zentralfurche
- 46 Scheitellappen
- 47 Bogenförmige Windung
- 48 Mittlerer Schläfenast der mittleren Großhirnarterie
- 49 „Winkel“-Windung
- 50 Vorderer Schläfenast der mittleren Großhirnarterie
- 51 Mittlere Schläfenwindung
- 52 Hinterhauptslappen
- 53 Vordere Zentralfurche
- 54 Untere vordere Kleinhirnschlagader
- 55 Untere hintere Kleinhirnschlagader
- 56 Wurzelfasern der Zervikalnerven
- 57 Beinerv [XI. Hirnnerv]
- 58 Verlängertes Mark, Pyramide
- 59 Unterzungennerv [XII. Hirnnerv]
- 60 Umherziehender Nerv [X. Hirnnerv]
- 61 Olive
- 62 Zungenschlundnerve [IX. Hirnnerv]
- 63 Augenabziehnerv [VI. Hirnnerv]
- 64 Hör- und Gleichgewichtsnerv (VIII Hirnnerv)
- 65 N. intermedius (Geschmacksnerv)
- 66 Gesichtsnerv [VII. Hirnnerv]
- 67 Drillingsnerv [V. Hirnnerv]
- 68 Schmäler Teil des Riechhirns
- 69 Verdickter Teil des Riechhirns
- 70 Untere Schläfenwindung
- 71 Stirnpol
- 72 Untere Schläfenfurche
- 73 Schläfenpol
- 74 Seitliche Furche
- 75 Obere Schläfenfurche
- 76 Obere Stirnwindung
- 77 Mittlere Stirnwindung
- 78 Untere Stirnwindung
- 79 „Augenhöhlen“-Windungen
- 80 „Augenhöhlen“-Furchen
- 81 Seitliche Schädelbasisschlagader
- 82 Trigonum olfactorium
- 83 Stria olfactoria lateralis
- 84 Teil der Sehbahn
- 85 N. trigeminus [V], radix motoria
- 86 Kleinhirnwurm
- 87 Rückenmark
- 88 Augenrollnerv [IV. Hirnnerv]
- 89 Gerade Windung

- 1 Surco central
- 2 Circunvolución precentral
- 3 Cuerpo calloso, tronco
- 4 Surco cíngulo
- 5 Circunvolución frontal superior
- 6 Circunvolución del cíngulo
- 7 Cuerpo calloso, rodilla
- 8 Ventrículo lateral
- 9 Fórnix
- 10 Lóbulo frontal
- 11 Cuerpo calloso, pico
- 12 A. cerebral anterior
- 13 Comisura anterior
- 14 Lámina terminal
- 15 Surco hipotalámico de Monro
- 16 N. óptico [II]
- 17 Quiasma óptico
- 18 Lóbulo temporal
- 19 Hipófisis [glandula pituitaria]
- 20 III ventrículo
- 21 Cuerpo de la mama
- 22 N. oculomotor [III]
- 23 Puente
- 24 Tegmento mesencefálico
- 25 Conducto central
- 26 Bulbo raquídeo [médula oblonga]
- 27 Cerebelo, amígdala
- 28 A. cerebelosa posteroinferior
- 29 IV ventrículo
- 30 Cerebelo, cuerpo medular
- 31 Cerebelo
- 32 Acueducto mesencefálico de Silvio
- 33 Lámina cuadrigemina
- 34 A. cerebral posterior
- 35 Polo occipital
- 36 Comisura posterior
- 37 Cuerpo pineal
- 39 Cuerpo calloso, esplenio
- 40 Plexo coroideo
- 41 Comisura intertalámica
- 42 Surco parieto-occipital
- 43 Precuña
- 44 Circunvolución postcentral
- 45 Surco postcentral
- 46 Lóbulo parietal
- 47 Circunvolución supramarginal
- 48 Arteria cerebral media de la rama temporal media
- 49 Circunvolución angular
- 50 A. cerebral media, rama temporal anterior
- 51 Circunvolución temporal media
- 52 Lóbulo occipital
- 53 Surco precentral
- 54 A. cerebelosa inf. ant.
- 55 Arteria cerebral inferior posterior
- 56 Filamentos radicales de nervios cervicales
- 57 N. accesorio [XI]
- 58 Bulbo raquídeo, pirámide
- 59 N. hipogloso [XII]
- 60 N. vago [X]
- 61 Oliva
- 62 N. glossofaríngeo [XI]
- 63 N. abducens [VI]
- 64 N. vestibulococlear [VIII]
- 65 N. intermedio
- 66 N. facial [N. intermediofacial VII]
- 67 N. trigémino [V]
- 68 Tracto olfatorio
- 69 Bulbo olfatorio
- 70 Circunvolución temporal inferior
- 71 Polo frontal
- 72 Surco temporal inferior
- 73 Polo temporal
- 74 Surco lateral
- 75 Surco temporal superior
- 76 Circunvolución frontal superior
- 77 Circunvolución frontal media
- 78 Circunvolución frontal inferior
- 79 Circunvoluciones orbitarias
- 80 Surcos orbitario
- 81 A. frontobasal lat.
- 82 Trígono olfatorio
- 83 Estría olfatoria lateral
- 84 Tracto óptico
- 85 N. trigémino [V], raíz motora
- 86 Vermis cerebelli
- 87 Médulla espinal
- 88 N. troclear [IV]
- 89 Circunvolución recta

III. Moitié de cerveau

Français

- 1 Sillon central
- 2 Circonvolution précentrale
- 3 Corps calleux, tronc
- 4 Sillon du cingulum
- 5 Circonvolution frontale supérieure
- 6 Circonvolution du cingulum
- 7 Corps calleux, genou
- 8 Ventricule latéral
- 9 Fornix
- 10 Lobe frontal
- 11 Corps calleux, rostre
- 12 Artère cérébrale antérieure
- 13 Commissure antérieure
- 14 Lame terminale
- 15 Sillon hypothalamique
- 16 Nerf optique (II)
- 17 Chiasma optique
- 18 Lobe temporal
- 19 Hypophyse (glande pituitaire)
- 20 Ventricule troisième
- 21 Corps mamillaire
- 22 Nerf moteur oculaire (III)
- 23 Pont
- 24 Calotte mésentencéphalique
- 25 Canal central
- 26 Bulbe rachidien
- 27 Cervelet, tonsille
- 28 Artère cérébelleuse inférieure et postérieure
- 29 Ventricule quatrième
- 30 Arbre de vie
- 31 Cervelet
- 32 Aqueduc du mésencéphale
- 33 Lame quadrijumelle
- 34 Artère cérébrale postérieure
- 35 Pôle occipital
- 36 Commissure postérieure
- 37 Corps pinéal
- 39 Corps calleux, bourrelet
- 40 Plexus choroïdien
- 41 Adhésion interthalamique
- 42 Sillon pariéto-occipital
- 43 Précunéus
- 44 Circonvolution postcentrale
- 45 Sillon postcentral
- 46 Lobe pariétal
- 47 Circonvolution susmarginale
- 48 Artère cérébrale moyenne, rameau temporal moyen
- 49 Circonvolution angulaire
- 50 A. cérébrale moyenne, rameau temporel antérieur
- 51 Circonvolution temporelle moyenne
- 52 Lobe occipital
- 53 Sillon précentral
- 54 Artère cérébelleuse inf. et ant.
- 55 Artère cérébelleuse inféro-postérieure
- 56 Fil radulaire des nerfs cervicaux
- 57 Nerf accessoire (XI)
- 58 Bulbe rachidien, pyramide
- 59 Nerf hypoglosse (XII)
- 60 Nerf vague (X)
- 61 Olive
- 62 Nerf glossopharyngien (IX)
- 63 Nerf abducent (VI)
- 64 Nerf vestibulo-cochléaire (VIII)
- 65 Nerf intermédiaire
- 66 Nerf facial [VII]
- 67 Nerf trijumeau (V)
- 68 Faisceau olfactif
- 69 Bulbe olfactif
- 70 Circonvolution temporelle inférieure
- 71 Pôle frontal
- 72 Sillon temporel inférieur
- 73 Pôle temporel
- 74 Sillon latéral
- 75 Sillon temporel supérieur
- 76 Circonvolution frontale supérieure
- 77 Circonvolution frontale moyenne
- 78 Circonvolution frontale inférieure
- 79 Circonvolutions orbitaires
- 80 Sillons orbitaires
- 81 Artère frontobasale lat.
- 82 Trigone olfactif
- 83 Strie olfactive latérale
- 84 Faisceau optique
- 85 Nerf trijumeau (V), racine motrice
- 86 Vermis
- 87 Moelle épinière
- 88 Nerf trochléaire (IV)
- 89 Circonvolution droite

- 1 Sulco central (fissura de Rolando)
- 2 Giro pré-central
- 3 Tronco do corpo caloso
- 4 Sulco do cíngulo
- 5 Giro frontal superior
- 6 Giro do cíngulo
- 7 Joelho do corpo caloso
- 8 Ventrículo lateral
- 9 Fórnice
- 10 Lobo frontal
- 11 Rostro do corpo caloso
- 12 Artéria cerebral anterior
- 13 Comissura anterior
- 14 Lâmina terminal
- 15 Sulco hipotalâmico
- 16 Nervo óptico (2o. nervo craniano)
- 17 Quiasma óptico
- 18 Lobo temporal
- 19 Hipófise (glândula pituitária)
- 20 Terceiro ventrículo (ventrículo do diencefalo)
- 21 Corpo mamilar
- 22 Nervo oculomotor (3o. nervo craniano)
- 23 Ponte de Varólio
- 24 Tegmento do mesencefalo
- 25 Canal central
- 26 Medula oblonga (mielencéfalo)
- 27 Amígdala do cerebelo
- 28 Artéria cerebelar póstero-inferior
- 29 Quarto ventrículo (ventrículo do rombencéfalo)
- 30 Árvore da vida
- 31 Cerebelo
- 32 Aqueduto do mesencefalo
- 33 Lâmina quadrigêmea
- 34 Artéria cerebral posterior
- 35 Pólo occipital
- 36 Comissura posterior
- 37 Corpo da glândula pineal
- 39 Esplênio do corpo caloso
- 40 Plexo coróide
- 41 Aderência intertalâmica
- 42 Sulco parietooccipital
- 43 Pré-cúneo
- 44 Giro pós-central
- 45 Sulco pós-central
- 46 Lobo parietal
- 47 Giro supramarginal
- 48 Artéria cerebral média, ramo temporal médio
- 49 Giro angular
- 50 Artéria
- 51 Giro temporal medial
- 52 Lobo occipital
- 53 Sulco pré-central
- 54 Artéria cerebelar ântero-inferior
- 55 Artéria cerebelar inferior posterior
- 56 Filamentos radiculares dos nervos cervicais
- 57 Nervo acessório (nervo acessório espinhal)
- 58 Pirâmide da medula oblonga
- 59 Nervo hipoglosso (12o. nervo craniano)
- 60 Nervo vago (10o. nervo craniano)
- 61 Oliva (corpo olivar)
- 62 Nervo glossofaríngeo (9o. nervo craniano)
- 63 Nervo abducente (6o. nervo craniano)
- 64 Nervo vestibulococlear (8o. nervo craniano)
- 65 Nervo intermediário
- 66 Nervo facial (7o. nervo craniano)
- 67 Nervo trigêmeo (quinto nervo facial)
- 68 Trato olfatório
- 69 Bulbo olfatório
- 70 Giro temporal inferior
- 71 Pólo frontal
- 72 Sulco temporal inferior
- 73 Pólo temporal
- 74 Sulco lateral
- 75 Sulco temporal superior
- 76 Giro frontal superior
- 77 Giro frontal média
- 78 Giro frontal inferior
- 79 Giros orbitários
- 80 Sulcos orbitais
- 81 Artéria frontobasal lateral
- 82 Trígono olfatório
- 83 Estria olfatória lateral
- 84 Trato óptico
- 85 Raiz motora do nervo trigêmeo
- 86 Verme do cerebelo
- 87 Medula espinhal
- 88 Nervo troclear (4o. nervo craniano)
- 89 Giro reto

III. Emisfero cerebrale

- 1 Solco centrale
- 2 Giro precentrale
- 3 Tronco del corpo calloso
- 4 Solco cingolato
- 5 Giro frontale superiore
- 6 Giro cingolato
- 7 Ginocchio del corpo calloso
- 8 Ventricolo laterale
- 9 Fornice
- 10 Lobo frontale
- 11 Rostro del corpo calloso
- 12 Arteria cerebrale anteriore
- 13 Commessura anteriore
- 14 Lamina terminale
- 15 Solco ipotalamico
- 16 Nervo ottico
- 17 Chiasma ottico
- 18 Lobo temporale
- 19 Ghiandola pituitaria [ipofisi]
- 20 Terzo ventricolo
- 21 Corpo mammillare
- 22 Nervo oculomotore
- 23 Ponte [ponte di VAROLIO]
- 24 Tegmento mesencefalico
- 25 Canale centrale
- 26 Medulla oblungata
- 27 Tonsilla cerebrale
- 28 Arteria cerebellare inferiore posteriore
- 29 Quarto ventricolo
- 30 Arbor vitae
- 31 Cervelletto
- 32 Acquedotto mesencefalico
- 33 Lamina quadrigemina
- 34 Arteria cerebrale posteriore
- 35 Polo occipitale
- 36 Commessura posteriore
- 37 Corpo pineale
- 39 Splenio del corpo calloso
- 40 Plesso coroide
- 41 Adesione intertalamica
- 42 Solco parieto-occipitale
- 43 Precuneo
- 44 Giro postcentrale
- 45 Solco postcentrale
- 46 Lobo parietale
- 47 Giro sopramarginale
- 48 Ramo temporale mediano dell'arteria cerebrale media
- 49 Giro angolare
- 50 Ramo temporale anteriore dell'arteria cerebrale media
- 51 Giro temporale medio
- 52 Lobo occipitale
- 53 Solco precentrale
- 54 Arteria cerebellare inferiore anteriore
- 55 Arteria cerebellare inferiore posteriore
- 56 Fibre radicolari dei nervi cervicali
- 57 Nervo accessorio
- 58 Piramide della medulla oblungata
- 59 Nervo ipoglossale
- 60 Nervo vago
- 61 Oliva [corpo olivare]
- 62 Nervo glossofaringeo
- 63 Nervo abducente
- 64 Nervo vestibolococleare
- 65 Nervo intermedio
- 66 Nervo facciale [nervo intermedio-facciale]
- 67 Nervo trigemino
- 68 Tratto olfattorio
- 69 Bulbo olfattorio
- 70 Giro temporale inferiore
- 71 Polo frontale
- 72 Solco temporale inferiore
- 73 Polo temporale
- 74 Solco laterale
- 75 Solco temporale superiore
- 76 Giro frontale superiore
- 77 Emisfero cerebrale
- 78 Giro frontale inferiore
- 79 Giri orbitali
- 80 Solchi orbitali
- 81 Arteria frontobasale laterale
- 82 Trigone olfattorio
- 83 Stria olfattoria laterale
- 84 Tratto ottico
- 85 Radice motoria anteriore del nervo trigemino
- 86 Verme del cervelletto
- 87 Midollo spinale
- 88 Nervo trocleare
- 89 Giro retto

- | | | | |
|----|----------------|----|-------------------|
| 1 | 中心溝 | 53 | 中心前溝 |
| 2 | 中心前回 | 54 | 上小脳動脈 |
| 3 | 脳梁幹 | 55 | 前下小脳動脈 |
| 4 | 帯状溝 | 56 | 頸神経の根糸 |
| 5 | 上前頭回 | 57 | 副神経 [第XI脳神経] |
| 6 | 帯状回 | 58 | 錐体 |
| 7 | 脳梁膝 | 59 | 舌下神経 [第XII脳神経] |
| 8 | 側脳室 | 60 | 迷走神経 [第X脳神経] |
| 9 | 脳弓 | 61 | オリープ |
| 10 | 前頭葉 | 62 | 舌咽神経 [第IX脳神経] |
| 11 | 脳梁吻 | 63 | 外転神経 [第VI脳神経] |
| 12 | 中大脳動脈 | 64 | 内耳神経 [第VIII脳神経] |
| 13 | 前交連 | 65 | 中間神経 |
| 14 | 終板 | 66 | 顔面神経 [第VII脳神経] |
| 15 | 視床下溝 | 67 | 三叉神経 [第V脳神経] |
| 16 | 視神経 [第II脳神経] | 68 | 嗅策 |
| 17 | 視 (神経) 交叉 | 69 | 嗅球 |
| 18 | 側頭葉 | 70 | 下側頭回 |
| 19 | 下垂体 | 71 | 前頭極 |
| 20 | 第3脳室 | 72 | 下側頭溝 |
| 21 | 乳頭体 | 73 | 側頭極 |
| 22 | 動眼神経 [第III脳神経] | 74 | 外側溝 |
| 23 | 橋 | 75 | 上側頭溝 |
| 24 | 中脳被蓋 | 76 | 上前頭回 |
| 25 | 中心管 | 77 | 中前頭回 |
| 26 | 延髄 | 78 | 下前頭回 |
| 27 | 小脳扁桃 | 79 | 眼窩回 |
| 28 | 後下小脳動脈 | 80 | 眼窩溝 |
| 29 | 第4脳室 | 81 | 前大脳動脈 |
| 30 | 小脳活樹 | 82 | 嗅三角 |
| 31 | 小脳 | 83 | 外側嗅条 |
| 32 | 中脳水道 | 84 | 視策 |
| 33 | 四丘体 | 85 | 三叉神経 [第V脳神経], 運動根 |
| 34 | 後大脳動脈 | 86 | 小脳の虫部 |
| 35 | 後頭極 | 87 | 脊髓 |
| 36 | 後交連 | 88 | 滑車神経 [第IV脳神経] |
| 37 | 松果体 | 89 | 直回 |
| 38 | 第3脳室 | | |
| 39 | 脳梁膨大 | | |
| 40 | 脈絡叢 | | |
| 41 | 視床間橋 | | |
| 42 | 頭頂後頭溝 | | |
| 43 | 楔前部 | | |
| 44 | 中心後回 | | |
| 45 | 中心後溝 | | |
| 46 | 頭頂葉 | | |
| 47 | 縁上回 | | |
| 48 | 中大脳動脈, 側頭枝 | | |
| 49 | 角回 | | |
| 50 | 中大脳動脈, 前側頭枝 | | |
| 51 | 中側頭回 | | |
| 52 | 後頭葉 | | |

III. Полушарие мозга

Русский

- 1 Центральная борозда
- 2 Прецентральная извилина
- 3 Ствол мозолистого тела
- 4 Поясная борозда
- 5 Верхняя лобная извилина
- 6 Поясная извилина [лимбическая извилина]
- 7 Колено мозолистого тела
- 8 Боковой желудочек
- 9 Свод
- 10 Лобная доля
- 11 Клюв мозолистого тела
- 12 Передняя мозговая артерия
- 13 Передняя спайка
- 14 Терминальная пластинка
- 15 Гипоталамическая борозда
- 16 Зрительный нерв
- 17 Зрительный перекрест
- 18 Височная доля
- 19 Питuitarная железа [гипофиз]
- 20 Третий желудочек
- 21 Сосцевидное тело
- 22 Глазодвигательный нерв
- 23 Мост [ВАРОЛИЕВ мост]
- 24 Покрышка среднего мозга
- 25 Центральный канал
- 26 Продолговатый мозг [луковица мозга]
- 27 Миндалины мозжечка
- 28 Задняя нижняя мозжечковая артерия
- 29 Четвертый желудочек
- 30 Древо жизни
- 31 Мозжечок
- 32 Водопровод среднего мозга
- 33 Четверохолмие
- 34 Задняя мозговая артерия
- 35 Затылочный полюс
- 36 Задняя спайка
- 37 Шишковидная железа
- 39 Валик мозолистого тела
- 40 Сосудистое сплетение
- 41 Межталамическое сращение
- 42 Теменно-затылочная борозда
- 43 Предклинье
- 44 Постцентральная извилина
- 45 Постцентральная борозда
- 46 Теменная доля
- 47 Надкраевая извилина
- 48 Средняя мозговая ветвь средней мозговой артерии
- 49 Угловая извилина
- 50 Передняя височная ветвь средней мозговой артерии
- 51 Средняя височная извилина
- 52 Затылочная доля
- 53 Прецентральная борозда
- 54 Передняя нижняя мозжечковая артерия
- 55 Задняя нижняя мозжечковая артерия
- 56 Корешковые волокна шейных нервов
- 57 Добавочный нерв
- 58 Пирамида продолговатого мозга
- 59 Подъязычный нерв
- 60 Блуждающий нерв
- 61 Олива
- 62 Языкоглоточный нерв
- 63 Отводящий нерв
- 64 Преддверно-улитковый нерв
- 65 Промежуточный нерв
- 66 Лицевой нерв
- 67 Тройничный нерв
- 68 Обонятельный тракт
- 69 Обонятельная луковица
- 70 Нижняя височная извилина
- 71 Лобный полюс
- 72 Нижняя височная борозда
- 73 Височный полюс
- 74 Латеральная борозда
- 75 Верхняя височная борозда
- 76 Верхняя лобная извилина
- 77 Средняя лобная извилина
- 78 Нижняя лобная извилина
- 79 Глазничные извилины
- 80 Глазничные борозды
- 81 Латеральная лобно-базальная артерия
- 82 Обонятельный треугольник
- 83 Латеральная обонятельная полоска
- 84 Зрительный тракт
- 85 Передний двигательный корешок тройничного нерва
- 86 Червь мозжечка
- 87 Спинной мозг
- 88 Блоковый нерв
- 89 Прямая извилина

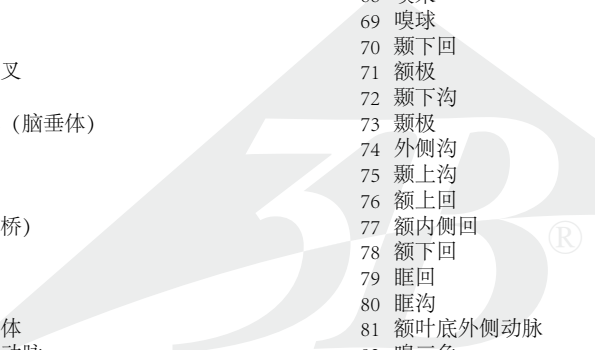
- 
- | | | | |
|----|------------|----|-------------|
| 1 | 中央沟 | 55 | 小脑后下动脉 |
| 2 | 中央前回 | 56 | 颈神经根纤维 |
| 3 | 胼胝体干 | 57 | 副神经 |
| 4 | 扣带沟 | 58 | 延髓锥体 |
| 5 | 额上回 | 59 | 舌下神经 |
| 6 | 扣带回 (边缘回) | 60 | 迷走神经 |
| 7 | 胼胝体膝 | 61 | 橄榄体 |
| 8 | 侧脑室 | 62 | 舌咽神经 |
| 9 | 穹窿 | 63 | 外展神经 |
| 10 | 额叶 | 64 | 前庭蜗神经 |
| 11 | 胼胝体嘴 | 65 | 中间神经 |
| 12 | 大脑前动脉 | 66 | 面神经 (中间面神经) |
| 13 | 前连合 (嘴侧连合) | 67 | 三叉神经 |
| 14 | 终板 | 68 | 嗅束 |
| 15 | 下丘脑沟 | 69 | 嗅球 |
| 16 | 视神经 | 70 | 颞下回 |
| 17 | 视神经交叉 | 71 | 额极 |
| 18 | 颞叶 | 72 | 颞下沟 |
| 19 | 脑下垂体 (脑垂体) | 73 | 颞极 |
| 20 | 第三脑室 | 74 | 外侧沟 |
| 21 | 乳头体 | 75 | 颞上沟 |
| 22 | 动眼神经 | 76 | 额上回 |
| 23 | 桥脑 (脑桥) | 77 | 额内侧回 |
| 24 | 中脑被盖 | 78 | 额下回 |
| 25 | 中央管 | 79 | 眶回 |
| 26 | 延髓 | 80 | 眶沟 |
| 27 | 小脑扁桃体 | 81 | 额叶底外侧动脉 |
| 28 | 小脑后下动脉 | 82 | 嗅三角 |
| 29 | 第四脑室 | 83 | 外侧嗅纹 |
| 30 | 活树 | 84 | 视神经根 |
| 31 | 小脑 | 85 | 三叉神经运动根 |
| 32 | 中脑导水管 | 86 | 小脑蚓部 |
| 33 | 中脑顶盖层 | 87 | 脊髓 |
| 34 | 大脑后动脉 | 88 | 滑车神经 |
| 35 | 枕极 | 89 | 直回 |
| 36 | 后连合 | | |
| 37 | 松果体 | | |
| 39 | 胼胝体压部 | | |
| 40 | 脉络丛 | | |
| 41 | 丘脑间粘合 | | |
| 42 | 顶枕沟 | | |
| 43 | 楔前叶 | | |
| 44 | 中央后回 | | |
| 45 | 中央后沟 | | |
| 46 | 顶叶 | | |
| 47 | 缘上回 | | |
| 48 | 大脑中动脉中脑支 | | |
| 49 | 角回 | | |
| 50 | 大脑中动脉颞前支 | | |
| 51 | 颞中回 | | |
| 52 | 枕叶 | | |
| 53 | 中央前回 | | |
| 54 | 小脑前下动脉 | | |



3B SCIENTIFIC® PRODUCTS

3B Scientific GmbH

Rudorffweg 8 • 21031 Hamburg • Germany
Tel.: + 49-40-73966-0 • Fax: + 49-40-73966-100
www.3bscientific.com • 3b@3bscientific.com

© Copyright 2006 for instruction manual and design of product:
3B Scientific GmbH, Germany